平成5年8月1日発行（毎月1回1日発行）第2巻 第8号 通巻第13号 平成4年11月20日第三種郵便物認可

月刊アスキーコミック

祝！創刊1周年記念号

8月号
毎月19日発売
特別定価380円

★特別読み切り
FAR BLUE
深く青き淵より
夏門 潤

★特別読み切り
科学少年01くん
永野のりこ

しましま曜日
竹本 泉

BREAK-AGE
馬頭ちーめい

戦え！筋肉番長
加藤礼次朗

ダンジョン退屈男
渡辺電機（株）

がらくた屋まん太
能田達規

プリンセス・ミネルバ
舞阪洸/竹邑真字

好評連載陣
とり・みき
水玉螢之丞
小林治
藤村文彦
岡田敦志
羽生生純
梶山弘

ウィザードリィ外伝Ⅱ
黄泉の覇王
ベニー松山/池上明子

モンスターメーカー学園!!
九月姫

真・女神転生
鈴木一せ/御祇島千明

★創刊1周年記念★
特別付録
モンスターメーカー
㊙バーコード付き
特製カードゲーム

★特別読み切り
DARK DOLL
魔に魅入られし魂
MEIMU

のんきな父さん
桜玉吉

ニューボンボン
吉田戦車

月刊アスキーコミック

8月号

ソフエルの"モンスターメーカー"シリーズ
Nintendo GAME BOY
おまたせしました!!
6月18日再販売開始です!!
MONSTER MAKER II
ファンタジー"カード"RPG ゲームボーイ用カートリッジ
モンスターメーカー2 ウルの秘剣
©翔企画／遊企画／九月姫
定価:4,980円(税込)
SUPER Famicom
スーパーファミコン用カセット
(仮称)
モンスターメーカー3
今秋発売予定!!
©翔企画／遊企画／九月姫
特報!!
ファミリーコンピュータ用カセット
モンスターメーカー
7つの秘宝 ©翔企画／遊企画
定価:6,800円(税別)
好評発売中!!
GAME BOY
ゲームボーイ用カートリッジ
モンスターメーカー
©翔企画／遊企画 定価:3,500円(税込)
好評発売中!!
制作・販売
SOFEL
株式会社ソフエル
〒101 東京都千代田区外神田3-11-2 ロックビル
ゲームボーイ、スーパーファミコン、ファミリーコンピュータ・ファミコンは任天堂の商標です。

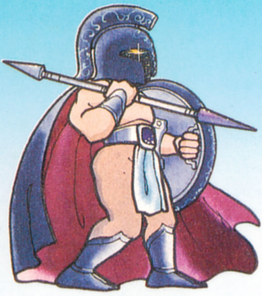

闇の大騎士
ネフェルーダ

©1993 NAMCO/SOFEL ASCII
SHOW-KIKAKU/KUGATSUHIME

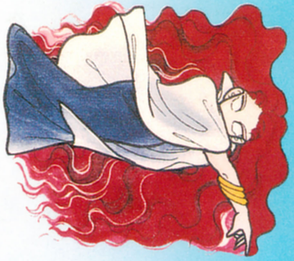

黒魔道士
ディオシェリル

©1993 NAMCO/SOFEL ASCII
SHOW-KIKAKU/KUGATSUHIME

闇の騎士
ザッカリフ

©1993 NAMCO/SOFEL ASCII
SHOW-KIKAKU/KUGATSUHIME

使用方法①

カードについてるバーコードは、8月10日ナムコから発売予定のゲーム『バーコード・サーガ』に使用できます。キミの身の回りのさまざまなバーコードが、おなじみの『MM』キャラとなって戦う〝カードバトル〞モードで使用します。同じキャラでも、読み込ませるバーコードが違えば能力値に差が出ます。カードの各バーコードは、どれもめったに手に入らない強力なものばかり。カードバトルの秘密兵器として使いましょう。

闇の魔術士
モンドール

©1993 NAMCO/SOFEL ASCII
SHOW-KIKAKU/KUGATSUHIME

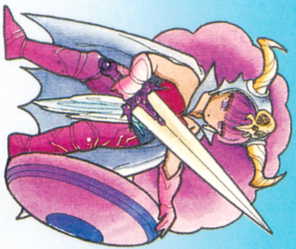

闇の騎士
ドローネ

©1993 NAMCO/SOFEL ASCII
SHOW-KIKAKU/KUGATSUHIME

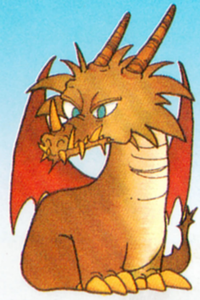

モンスター
ドラゴン

©1993 NAMCO/SOFEL ASCII
SHOW-KIKAKU/KUGATSUHIME

ゴルボア ドワーフ

基本値 4

戦士 +2
シーフ +3

使用方法②

点線に沿ってキレイに切り取り、本誌42ページの〝オリジナル・カードゲームのルール〟をよく読んで使用してください。ふたりで対戦すると盛り上がるぞ!!

カサンドラ 聖騎士

基本値 3

魔術士 +2 王女 −5
ドワーフ +3

タリエシン 魔術士

基本値 6

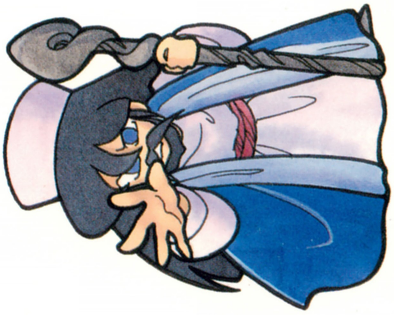

竜騎士 +6 シーフ −1
ドワーフ +2

ガーラ 魔術士

基本値 6

聖騎士 +2 吟遊詩人 −2
戦士 +1

アイラ エルフ

基本値 6

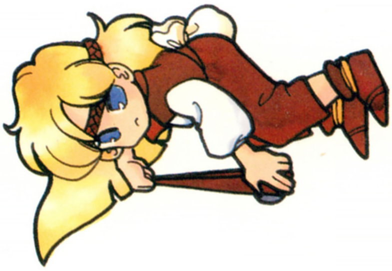

船長 +2
ドワーフ +4

ミリエーヌ 戦士

基本値 5

魔術士 +2 王女 −6
エルフ +3

魔術士
ルフィーア

秘められた魔力は強大だが、未熟なため、現在修行中!!

©1993 NAMCO/SOFEL ASCII
SHOW-KIKAKU/KUGATSUHIME

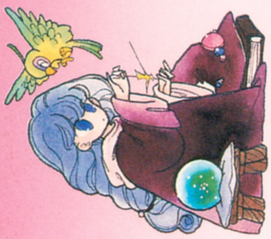

©1993 NAMCO/SOFEL ASCII
SHOW-KIKAKU/KUGATSUHIME

モンスターメーカー
『バーコード・サーガ』発売記念

エルフ
ロリエーン

かわいくてわがまま。そして好奇心が旺盛な女の子。

©1993 NAMCO/SOFEL ASCII
SHOW-KIKAKU/KUGATSUHIME

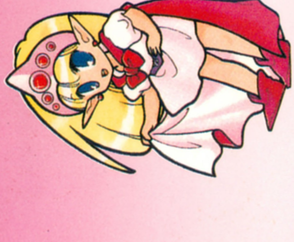

戦士
ディアーネ

レオスリック王国の王女。
聖なる斧を持つ勇敢な戦士。

©1993 NAMCO/SOFEL ASCII
SHOW-KIKAKU/KUGATSUHIME

戦士
タムローン

いかさまサイコロを操る伊達男。もちろん腕も立つ。

©1993 NAMCO/SOFEL ASCII
SHOW-KIKAKU/KUGATSUHIME

魔術士
リンク

元帝国皇位継承者の身分を捨て、魔術士として生きる。

©1993 NAMCO/SOFEL ASCII
SHOW-KIKAKU/KUGATSUHIME

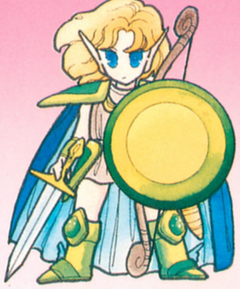

エルフ
エルサイス

正義感が強くやさしい男の子。得意な武器は弓矢。

©1993 NAMCO/SOFEL ASCII
SHOW-KIKAKU/KUGATSUHIME

メアリ シーフ
基本値 6

王女 −3
魔術士 +2

月刊アスキーコミック
●8月号特別付録●

モンスターメーカー
『バーコード・サーガ』発売記念
オリジナル・カードゲーム

『ネオ・サーガ』
NEO·SAGA

©1993 NAMCO/SOFEL ASCII
SHOW-KIKAKU/KUGATSUHIME

ノーラ 船長
基本値 6

魔術士 +3 王女 −3
吟遊詩人 −3

ヴィーナ 王女
基本値 9

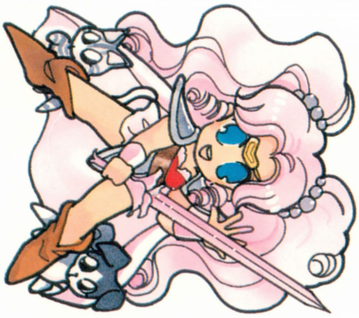

聖騎士 +5
エルフ +2

ナーダ エルフ
基本値 5

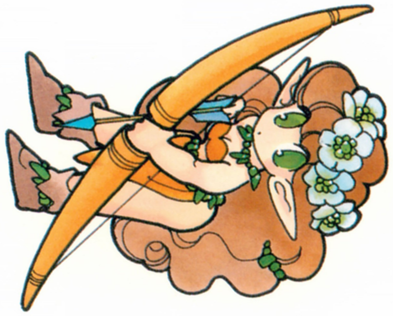

王女 −1
戦士 +1

シャット シーフ
基本値 7

王女 −2
船長 +3

マリオン 吟遊詩人
基本値 8

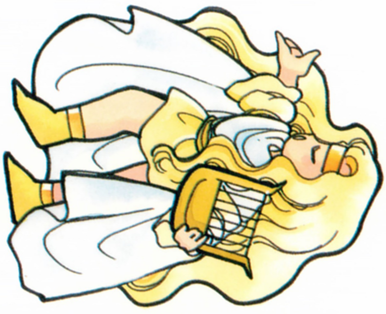

王女 +2 魔術士 +2
聖騎士 +2

MONSTER MAKER学園!!

大好評シリーズ
モンスターメーカー学園!! 第2回

ACT.2 魔都へ 2

九月姫
原案/鈴木銀一郎

©翔企画 KUGATSU-HIME

モンスターメーカー バーコードサーガ

バーコード戦士たちの新たなる舞台

さあ、『モンスターメーカー・サガ』のキャラクターを活躍させ、キミもバーコー道(?)を極めるのだ！

ディアーネたちが大活躍だ！

ナムコのバーコードボーイ専用ソフト第2弾、『モンスターメーカー　バーコードサーガ』。もちろんタイトルどうり、ゲーム中に登場するのは、本誌でおなじみ『モンスターメーカー・サガ』のキャラクターたち。あのディアーネやルフィーア、ハーゲンらが、バーコード戦士として大活躍するぞ。
遊びかたは2種類。ストーリーに沿ってステージをクリアーしていくキャンペーンと、キャラクター同士を対戦させるカードバトルだ。どちらも、読み込むバーコードによってキャラクターが変わる。強いバーコードを探し出そう。

⬆バーコードボーイ本体とセットの、『バーコードボーイセット２』も同時発売されるのだ。

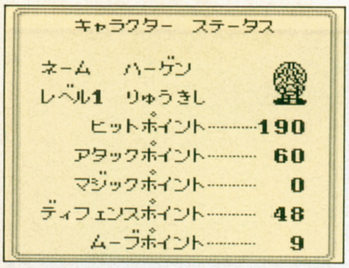

⬆読み込んだバーコードからどんなキャラクターが生まれるのか、これが楽しみ。

キャンペーンを勝ち進め

戦略がモノを言う

キャンペーンモードでは、最大17人のキャラクターを登録しておき、ステージごとに6人までを選んで参加させられる。シミュレーション形式で戦い、敵のボスを倒せばステージクリアーだ。戦いに参加し、経験を積んだキャラクターたちは、レベルを上げてどんどん強くなるので、キミの戦略のウデが試されるところだ。

⬆地形効果なども取り入れた、本格的なシミュレーションバトルだ。

⬆敵キャラクターのステータスもさまざま。もちろんステージが進むにつれて、強力なヤツが登場してくるぞ。

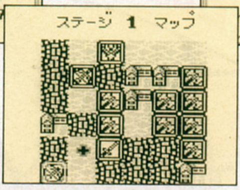

⬇戦いのまえに、全体マップでキャラクター配置。地形や敵の様子を見て慎重にね。

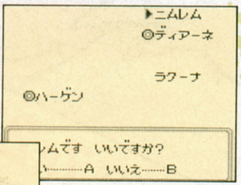

⬆まずはバーコードを読み込み、キャラクターを登録。ここから参加メンバーを選んだら、いざ出陣！

対戦も熱い！

カードバトルモードは、単純明解。キャラクター同士が一対一で、決着がつくまで戦うのだ。友達同士で自慢のキャラクターを戦わせてもいいし、対コンピューター戦のIPモードもこれまた熱い。

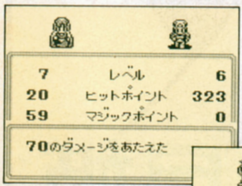

⬇ピピッと読み込み、戦闘開始。バーコードによって、同じキャラクターでも能力が違ったりするぞ。

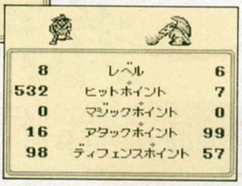

⬆魔法や武器で交互に攻撃し、敵のHPを0にすれば勝ちだ。最大HPが高ければ有利とは限らない。

DATA

- ●ゲームボーイ用ソフト
- ●㈱ナムコ　8月10日発売
- ●バーコードボーイセット２（バーコードボーイ付き）　8600円[込]
- ソフトのみ……3600円[込]

©NAMCO/SOFEL ©SHOW-KIKAKU ©KUGATSU HIME

17人のキャラクターと5つのタイプ

バーコードで生まれ変わった光の戦士たちが、闇の軍勢を打ち破りながら進むキャンペーンモード。プレーヤーが操作するのはルフィーアを始めとするおなじみの17人だが、彼らはその能力によって、5つのタイプに分けられる。ここではキャラクターの紹介を兼ねて、タイプごとの特徴を解説しよう。
さて、ステージごとに参加メンバーを選ぶときは、なるべく多くのタイプを織り混ぜるようにしたいものだ。お互いの弱点をカバーし合い、有利に戦いを進められるようになるからね。

タイプごとの特徴を活かして戦おう

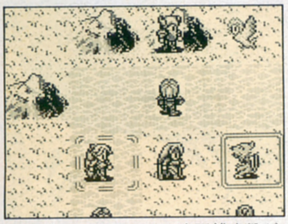
⬆魔導士と弓使いは、遠距離攻撃が可能。後方から味方を援護しよう。

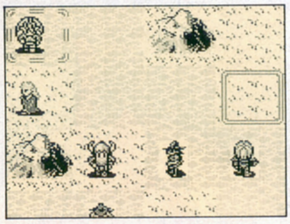
⬆竜騎士は移動力が高い。遠くから一気に切り込み、サッと逃げちゃえ。

騎士

武器の扱いは戦士なみにうまく、移動力も高いバランスのとれたタイプ。攻撃にはとくに有利だが、反面、戦士よりもやや防御力に劣る。

戦士

肉弾戦を得意とする、戦闘のプロフェッショナル。攻撃力と防御力がもっとも高いので、たのもしい盾となってくれるぞ。ただし移動力は、騎士や竜騎士より低い。

弓使い

弓で遠くの敵を狙い撃てるが、魔導士と違い、隣接した敵には攻撃できない。移動力と防御力も低いので、後方からの援護に徹するべきだ。

魔導士

武器は持たず、魔法を使って戦う。隣接する敵と離れた敵、どちらに対しても攻撃できるのが強みだ。移動力は低いが、見かけによらず防御力は高いほう。

竜騎士

移動力が飛び抜けており、攻撃力もなかなか。ただし防御力は低く、弓攻撃に弱いという欠点もある。

バーコードボーイ対応のこんなゲームたちも登場

ファミリージョッキー2 名馬の血統

8月27日発売　4800円[込]

こちらは、ファミコンとゲームボーイで発売されている競馬ゲーム『ファミリージョッキー』シリーズの最新作。この『2』では、競争馬や親馬の能力を、バーコードによって決められるのだ。優秀な馬を発掘し、強〜い馬に育ててあげよう。

バーコードで遺伝子を操作!?

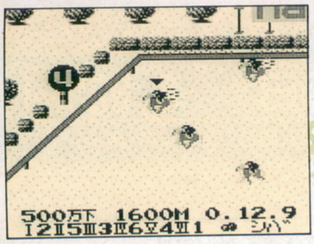

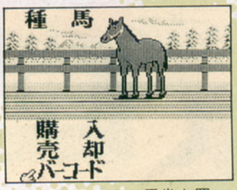

⬆馬主としても、馬券を買って観客としても楽しめる。

カットビロード

8月27日発売　4800円[込]

『カットビロード』は、バーコードボーイ対応のレースゲーム。バーコードを読み込んで車体やエンジンなどの性能を決め、そのパーツを組み合わせて、キミだけのマシンを作ることができるぞ。通信ケーブルを使った対戦プレーも可能だ。

オリジナルマシンでエントリー!

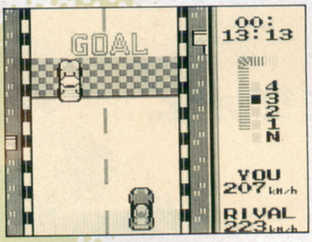

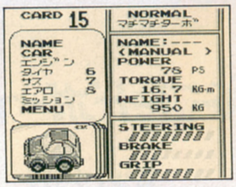

⬆トライアルにゼロヨンと、ゲームモードも豊富。

Nintendo
GAME BOY®
ゲームボーイ®は任天堂の商標です。
namcot
バーコードで創ろう!!
シミュレーション新世界。
B.B. バーコードボーイ™専用カートリッジ
イラスト：九月姫
MONSTER MAKER
ゲームやコミックで大人気のキャラクターゲーム
『モンスターメーカー』が、今度はバーコードボーイに登場!
戦士ディアーネが、エルフ・ロリエーンが、魔導士ルフィーアが、
秘術の限りをつくすパーティープレイシミュレーション。
発見したバーコードの強さを競う2Pカードバトルモードもついて
限りなく深まるファンタジーワールド!!
バーコードボーイ™セット2
モンスターメーカー
バーコードサーガ™
8月10日発売／8,600円税込
ソフトのみ／3,800円(税込)
B.B. バーコードボーイ™専用ソフトです。
ゲームボーイ本体だけでは遊べません。
バーコードボーイ™セット2
セット内容
●バーコードリーダー「バーコードボーイ」
●専用ソフト「モンスターメーカー」
●キャラクターカード(5枚)
●専用5芯接続ケーブル
namcot BARCODE BOY
Nintendo GAME BOY™
セットには、ゲームボーイ本体は含まれません。
「遊び」をクリエイトする
株式会社ナムコ
〒146 東京都大田区矢口2−1−21
©NAMCO/SOFEL ©SHOW-KIKAKU ©KUGATU HIME

★大好評『モンスターメーカー学園!!』第2回!!

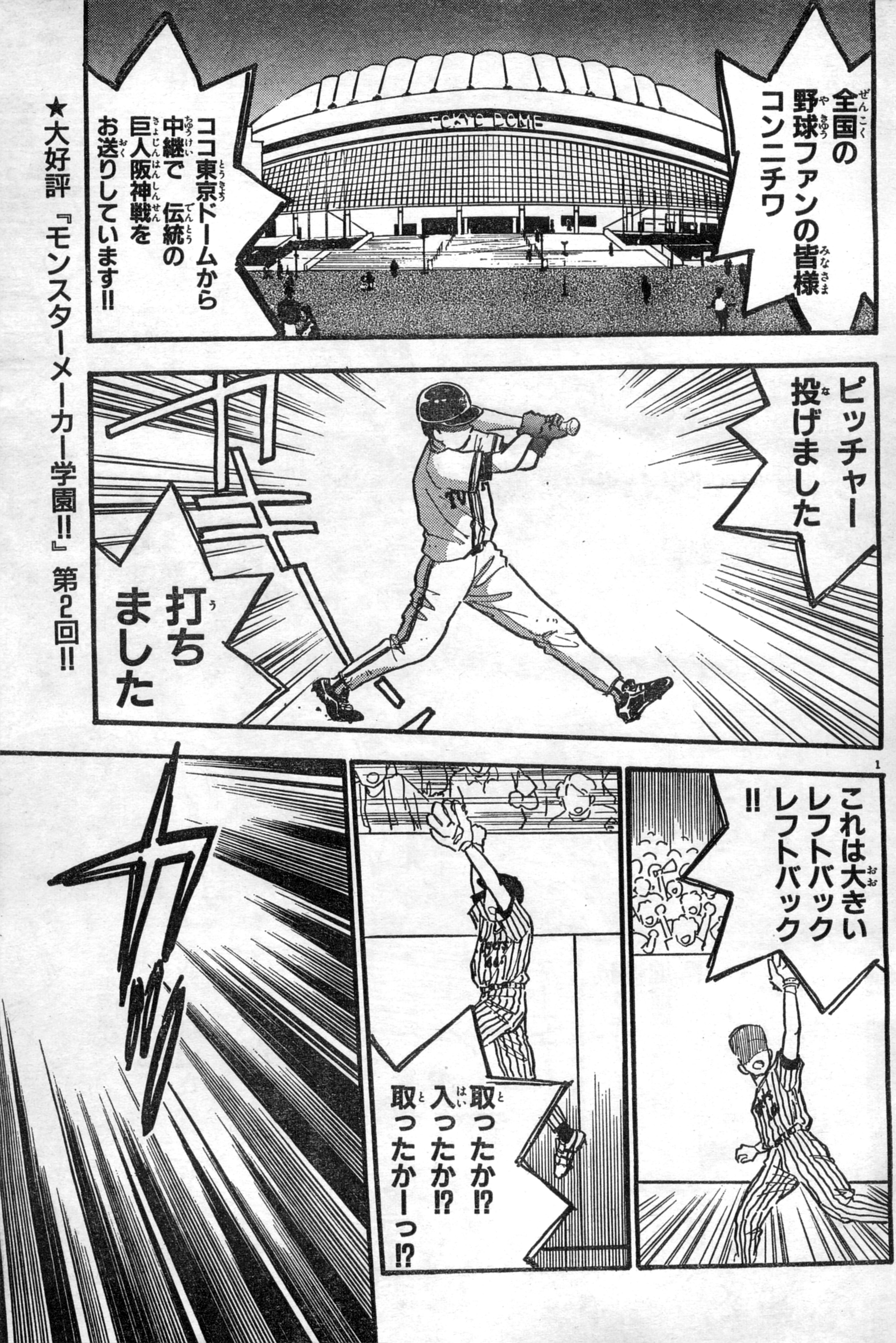

なんだコレは
な…何が起こったんでしょう解説の梶山さん
そ…そーですね
日本沈没か地球最後の日!?
レトロSFマニアですかね!

天候の影響を受けないハズのドーム球場ですがこれは一体!?
あっ あれは!?

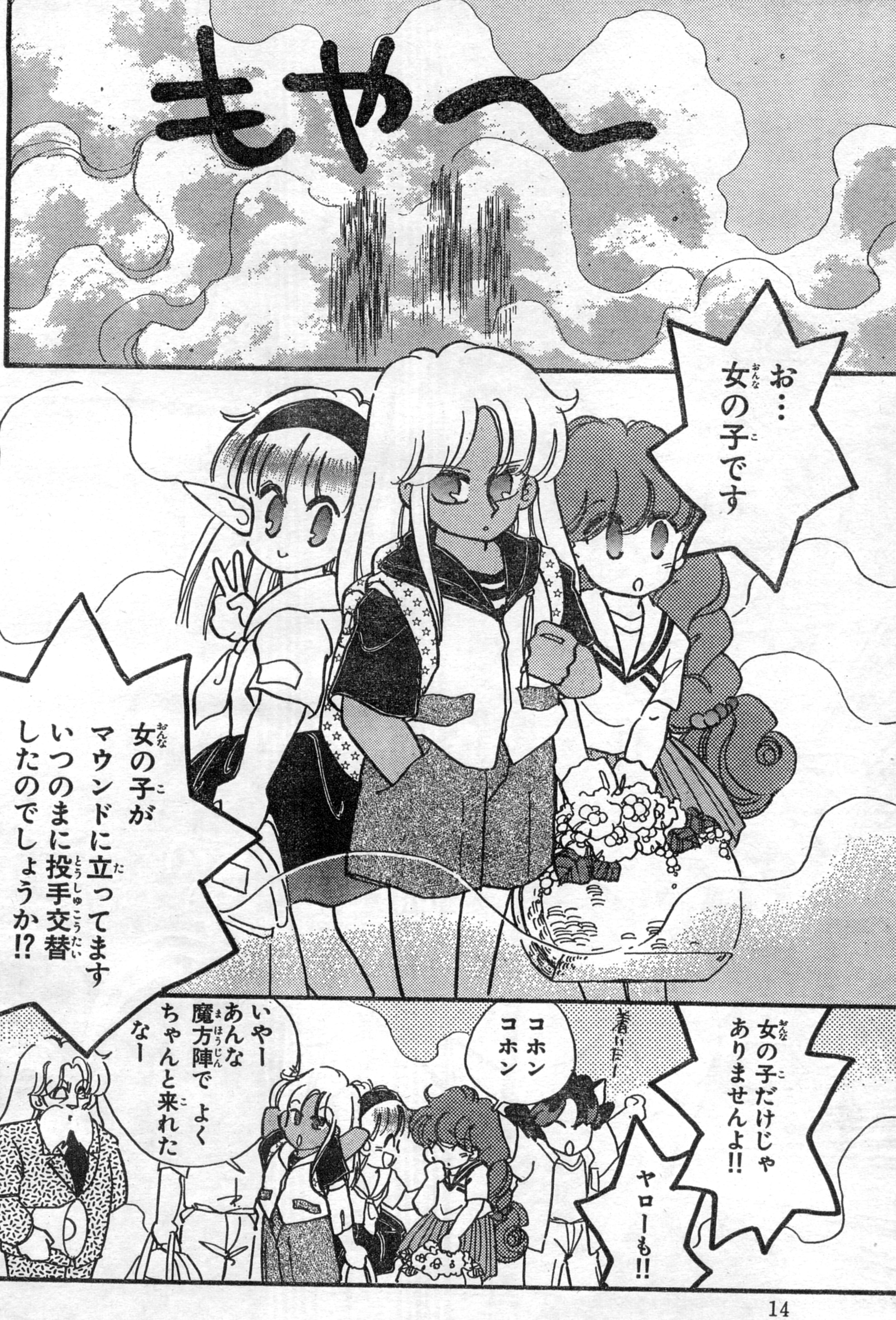
もや〜
お…女の子です
女の子がマウンドに立ってますいつのまに投手交替したのでしょうか!?
女の子だけじゃありませんよ!!
ヤローも!!
着いたー!
コホンコホン
いやーあんな魔方陣でよくちゃんと来れたなー

整列ーっ!!
点呼を取ーる!全員いるかー!?
ハーイ
あ…あのー
どうやらどこかの修学旅行生がグラウンドに入りこんだようですね
……ですねー
学園長オレたち注目あびてる
ん!?
し…しまった!!昼間は無人と思ってたのに…
全員駆け足!
逃げろーーっ!!
わ〜〜っ

前号までのあらすじ

某門星市にある門星明華学園で開かれた水泳大会。ガンダウルフ学長は、優勝したロリエーンの願いを聞き、東京へ修学旅行に行くことを決定した。そのことを犬猿の仲の門星高校のモンドール校長が見逃すわけがなく……。

もあ〜
やったぞ!! 大成功!!
また修学旅行の連中がグラウンドに姿を現わしたモヨーです
学園の連中が出発したあとこっそり魔方陣を使ってやったんだ
大成功じゃ! ワーハハハ!!
引率者は君かね
な…なんだオマエは
ちょっとこっちへ来たまえ!
わ〜〜っ なんだ一体
責任者が連れて行かれたようです
あっ試合を2度も中断された選手が乱闘をはじめました
ボカ
スカ
ではこれより乱闘の中継をさせていただきます
やれやれーっ
ポカ
いてっ

月刊アスキーコミック9月号
DAIHONYA
[とり・みき]
あとわずかで開店時間。雑誌展は開催できる!?
8月19日発売

……これが東京(トーキョー)
なんでこんなにかすんでるんだ？
あっ見(み)てトナリが水族館(すいぞくかん)よ
こっそり行(い)ってみよう！
やっぱりヴィシュナスじゃないと…かなー
どう？何(なに)かわかる？ルフィーア
んー

月刊アスキーコミック9月号
ウイザードリイ外伝II
黄泉の覇王
【原作／ベニー松山
作画／池上明子】
ハルギスとの熾烈な戦い。ザンガの命運は？
8月19日発売

【お知らせのコーナー】『モンスターメーカー』のイラスト集出版の計画がありますので、九月姫先生の原画をお持ちの方は、至急アスキーコミック編集部までご連絡ください。

あーあ
はやく見つかんないかなー
センセーおまたせー
あいつら何か隠してるな
怪しい
一方そのころーーー
むす
……
なんでワシらが護送車なんだよ~~~
まーまー東京駅まで送ってやっから
修学旅行は切り上げて今回は学校へ帰んなさい
世間を騒がせちゃダメだよォ
くど くど
……ハイ
いいね わかったね
ホーム間違えんようにな じゃコレで!
……ハイ
さっ! せっかく東京に来たんだ 原宿行くぞー
ワーイ♡
くるりん

月刊アスキーコミック 9月号
めんたるダイバー【こやま基夫】
暗黒結社ナイト・メアの野望を超人が砕く！
8月19日発売

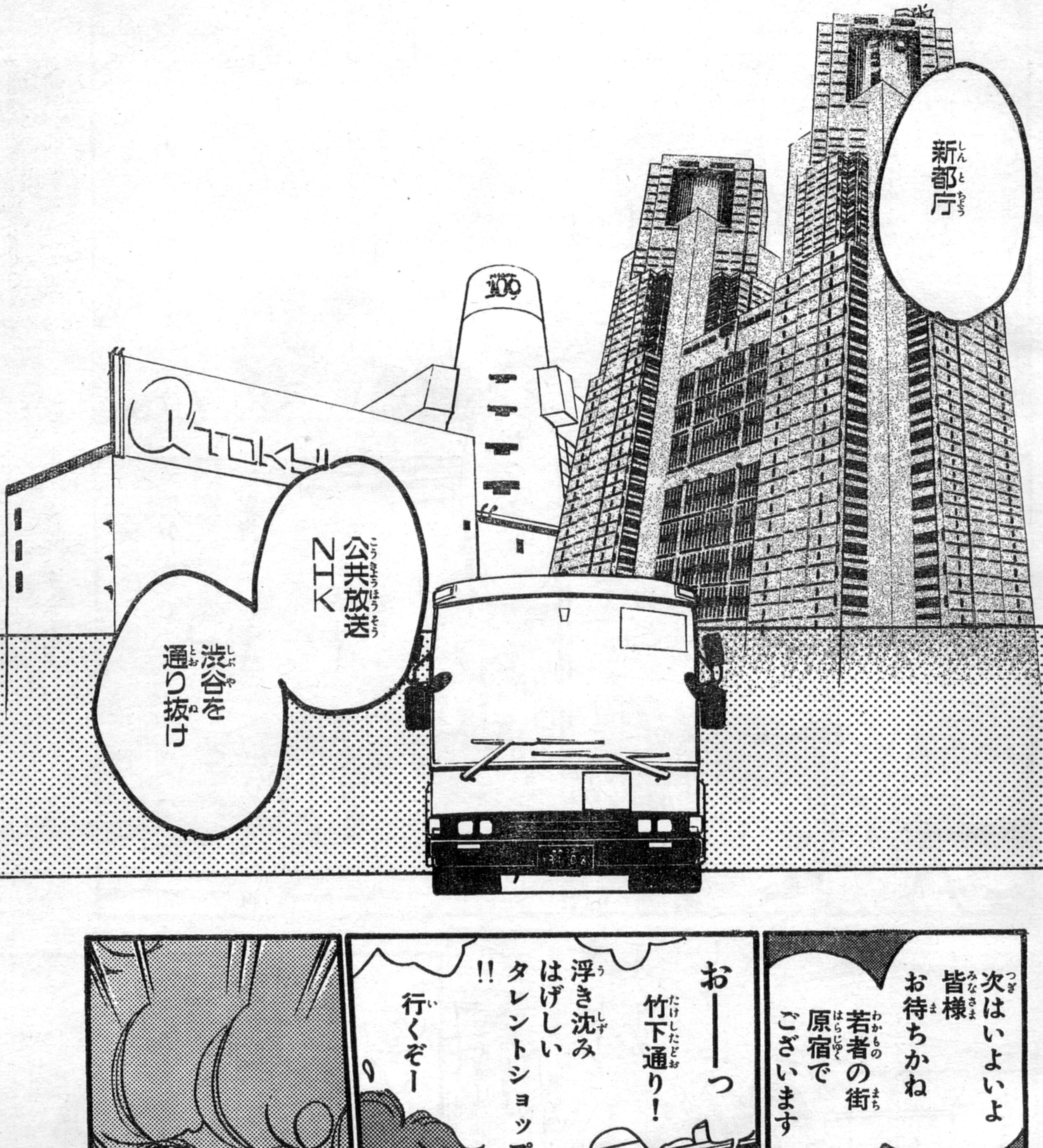

【九月姫のたずね人のコーナー】　数年前のことになりますが、ビクター音楽発売のモンスターメーカーCDアルバム『魔剣デスデリバーを探せ』の録音に来ていた方、連絡を取りたいので、至急、当時のP.N.と本名、住所をアスキーコミック編集部『MMたずね人』のコーナーまで、お知らせください。

いーか！
集合時間を
間違えるなよ
他校の生徒と
ケンカなど
しないよーに！
んなコト
ねーよ
原宿には
用がなくて
直接明治神宮に
参拝したい者は
いないよー
そんな奴
だってさー
人の集まる
ところの方が
情報集め
やすいだろ
フーン
そっかァ
そーかァ
いろいろ考えてるんだ
だけど
しっかりしてるよーで
意外とヌケてる
からなー
ラクーナ
は……
ん？
やっぱり
あたしが
しっかり
しなくちゃ
キャーッ
あの店
カワイー♡
待ってよー
あ…あれ？

あーん はぐれ ちゃったー
1コ余計に 買っちゃったんだ 食べない？
君 修学旅行？ どっから 来たの？ オレたち 案内して やろーか
あ… ありがと
でも…
いーじゃんか 友だちなんか すぐ帰って来りゃ わかんないよ
……
人が集まる ところの方が 情報が
あの… あたしね 人を 捜してるの
へーっ なんて人？
──それがね

……にっ
人魚オ？
ズル
人魚って……あの童話に出てくる
うん
下半身が魚の……
うんうん
学校の池にいたらしーんだけどいつのまにか……
バカじゃねーの
いい！やっぱり
待てよ！オレは
知ってるぜ!!
オイオイ
ホント!?

サクサク…
サク…
ここは…?
どーすんだよ いーかげんな コト言って
17
ねーホントに どこで見たの?
そーだなァ
確か絵本の中だったかな
え?
なァ…
その人魚ちゃん見つけてやったらいくら出す?

月刊アスキーコミック 9月号
プリンセス・ミネルバ
原作/舞阪洸
作画/竹邑真字
ミネルバの父、ウィスラー国王が大会観戦に!?
8月19日発売

ルフィーア!!
カリカリ
カリ…
よーよー何してんだー？
んしょんしょ
お金がないんならさ
ふみっ
魔方陣に入った
仕事紹介してやっから身体で払えよ！
な！
あっ
えーい消えちゃえ
!?
19

ギロ！
ひっ
わ〜〜〜ん
ゴメンナサーイ
ゴメンよ〜〜〜
自分で入りまーす
パンダイルカと泳いでなさい！
ブクブクブク

21

AC
ASCII COMIX
アスキーコミックス
モンスターメーカー・サガ①~②
【九月姫】
兄を救うためディアーネは魔女の城へ旅する
好評発売中
640円

…だって
どこにも
いないんだもの
小鳥さんに
聞いても
知らないって
言うんだもの
ルフィーア
ルフィーア
どーしたんだ
みんな!?

AC
ASCII COMIX
アスキーコミックス
電子妖精
アバタモ☆エクボ
①〜②
【こやま基夫】
電子空間から来たかわいい妖精エクボ大活躍
好評発売中
980円

本日東京ドームで試合が2度も中断し
アナウンサー
原因は修学旅行の生徒たちが
あっ
モンドールだ!! 来てたんだ!!
続いて明日の天気です
アレ!?
コレどこの水族館?
各地の天気
あーっ アタシここ行ったよ!
シーパラダイス
BOURBON SLING
ウワサじゃ人魚がいるんだって
えーっ アタシが行ったときいなかったよ
だから ウワサだって
BOURBON SLING

シーパラダイス!?
シーパラダイスってどこ!?
えーっと
横浜だわ!!

28

いよいよ7月22日『MM③』発売の九月姫先生に応援よろしく!!
あて先
〒107-24 東京都港区南青山6-11-1 スリーエフ南青山ビル
㈱アスキー 月刊アスキーコミック 九月姫先生係

★前途多難の修学旅行。ルフィーアたちの捜す人魚とは!? 次回は横浜が舞台だ!!

『モンスターメーカー学園!!』ACT.2 完
アスキーコミック9月号(8月19日発売)につづく!!

MONSTERMAKER 倶楽部

MM最強の魔術士。小説では、若き日の姿がかいまみれた。

長野県 しょーくん

青森県 長内真理子

いよいよ始まった『MM学園!!』に、さっそくお便りありがとう。今回は修学旅行がテーマなんだけど、MMだからすんなりいくわきゃないんだ。みんなの期待を裏切らないはずだから、来月も楽しみにね!!

『MMサガ』のカバーがかわるんですか? 僕は旧カバーの本を①、②巻、各2冊づつ持ってるんですよ。2冊も買う金があったら新しいカバーの本、買えばよかった〜〜。しかたない。くれと言ってくれるわけないから、また新カバーの本を買ってしまおう。

(愛知県 まるばってん)

偉い。みんなも新カバーのMMを買ってね。第③巻も7月22日に出る予定だし。それと、お便りの中にあった質問ですが、イラストを封筒で送ってくれるのはオーケーです。どしどし送ってきてちょーだい。

あと、人気投票で票数を書いて欲しいという人が結構いたので、次回からは掲載します。このようなコーナーに対する希望もたくさんお寄せください。

MM 情報

モンスターメーカー RPG
『ブルガンディ・ドリーム』鈴木猛／鈴木銀一郎著
520円（税込）富士見書房発売中

今月ももりだくさんなMM ワールドに注目!!

小説
『ナルド予言書』上・下巻
各 完価470円(税込)
富士見書房発売中

スーパーファミコン
発売元=㈱ソフエル
93年冬頃発売予定

≪ 次号でちょこっと詳しく紹介できるかも?

PC エンジン CD-ROM
発売元=㈱ NEC アベニュー
93年年末発売予定

バーコードボーイ・セット2
『バーコードサーガ』
発売元=㈱ナムコ
8月10日発売予定 8600円（税込）
ソフトのみは3800円（税込）

今月号のカラーページで紹介しているこのゲーム。付録のカードでもバトルが楽しめるし、おまけにこのカードは次のページで紹介しているカードゲームにも使えるよ。

長野県　しおくん

愛知県　農上竜一

北海道　有川裕

第2回 MM キャラクター人気投票募集中!!

群馬県
春風れいめあ

埼玉県　無時遠

イラスト・ギャラリー

今月は『MM サガ』終了記念てわけじゃないけど、そんな雰囲気の作品が、ずらり。みんなうまいよねー。

みんなの好きなキャラクターを書いて、どしどし送ってくれ!! 締切は9月末日。見事、第1位のキャラクターに投票してくれた人のなかから抽選で各1名様に、九月姫先生が第1の男女キャラクターのイラストを描いたサイン色紙をプレゼントします。

MMコミックス

NOW PRINTING

モンスターメーカー・サガ全③巻

→このイラストが目印だ!!

最新刊 第③巻

7月22日発売予定

あて先

〒107-24
東京都港区南青山6-11-1　スリーエフ南青山ビル
㈱アスキー　月刊アスキーコミック
『モンスターメーカー・クラブ』係

お便りください!!

九月姫先生サイン本『ココアにおまかせ』プレゼント当選者発表!!

「くださーい」って言わらたら、「あげましょう」と言う気になってしまう川合さん。ほか3名の方が当選しました。

東京都
川合美鳥

千葉県
平松令子

秋田県
武田伊正

静岡県
アスキーどらごん

ナーダ

エルフ。カードのみ登場だが、根強い人気がある。

★カードゲームで楽しむ方法★

『ネオ・サーガ』ルール・ノート

今月号の付録のカードはオリジナル・カードゲームとしても楽しめちゃうぞ!!

誰にでも簡単にできるのだ！

モンスターメーカーのキャラクターを使った、簡単でスッゴクおもしろいカードゲームを君たちに贈ろう。

まずこのゲームをプレーするには、6面のサイコロが最低ふたつは必要となる。

また、プレーヤーはふたりしかプレーできないのだ。

①本誌から点線に沿ってカードをカッターで、あとでシャッフルしやすいように（バーコードに傷をつけないように）キレイに切り離す。

②切り離したカードを、よくシャッフルする。

③よくシャッフルしたカードを、6枚ずつ配る。

④プレーヤーは、配られたカードを見て、6枚のうちから5枚を選択して、自分の前に裏向きにして横に並べていく。

⑤互いにカードを並べ終わったら、カードを配ったプレーヤーから見て、右端のカードをめくる（配られたプレーヤーは、左端のカードをめくることになる）。

⑥表になったカードを見て、相手の基本値（防御）に自分のカードの修正値を加算（プラス）する。

修正の条件に該当しない職業だった場合は、修正は行なわれない。

⑦計算し終わったら、いよいよ戦闘に入る。

⑧戦闘は、互いに1回ずつサイコロ（ふたつ）を振ることで行なわれる。

⑨サイコロふたつの合計値が、相手の基本値よりも低い場合には相手を倒したことになる。

同じ値の場合は、倒せなかったことになる。

互いに相手を倒したときや互いに倒せなかった場合は『引き分け』。

⑩次に、となりのカードをめくって⑥～⑨の手順を繰り返す。

⑪5枚すべてのカードの戦闘が終了したら1回戦が終了となり、次の2回戦に入る。

⑫これ以後は、③～⑪までを繰り返し5回戦までプレーする。

⑬5回戦まで行なったら、その時の勝ち数の多さでゲームの勝者を決定する。

仮に、5回戦プレーしても勝敗が決しない場合は、最後にもう1回戦プレーして勝者を決める。

©翔企画／KUGATSUHIME　ナムコ／ソフエル

ウィスラー王国物語
プリンセス・ミネルバ
Princess MINERVA
第7回
原作／舞阪 洸（REDカンパニー）
作画／竹邑真字

■雪辱を果たさんとするラインアルター、迎え撃つチロリア、観衆は息をのみ静まりかえる……

プリンセス・ミネルバ…ウィスラー王国王女。わがままで剣の達人。

ブルーモリス…王宮近衛隊副隊長。ミネルバの守役を務めている。

チロリア…人呼んで〝死神〟チロリア。その正体は今のところ不明。

ダイナスター…謎の魔術師。ウィスラー王国への復讐を企てる。

プリンセス・ミネルバ

前号までのあらすじ

ウィスラー王国のミネルバ姫は超わがまま。自分だけの親衛隊を作るため武術大会で女戦士を募り、自分も出場して優勝するとハリキる。しかしミネルバの背後には、魔術師ダイナスター操る怪しい影が迫っていた…。

ザアッ
チャッ
さっきから
チロリアったら
………
ガッ

AC ASCII COMIX
アスキーコミックス
空間凶機デバステイター
【やぎむら亜樹】
超高速宇宙空間でスーパーメカが壮絶バトル
好評発売中
580円

月刊アスキーコミック9月号
DAIHONYA【とり・みき】
あとわずかで開店時間。雑誌展は開催できる!?
8月19日発売

AC ASCII COMIX
アスキーコミックス
あんたっちゃぶる①～③
【鈴木みそ】
業界を震撼させる話題満載。業界人必携図書
好評発売中
980円

月刊アスキーコミック 9月号
プリンセス・ミネルバ
【原作／舞阪 洸 作画／竹邑真字】
ミネルバの父、ウィスラー国王が大会観戦に!?
8月19日発売

AC
ASCII COMIX
アスキーコミックス
ウィザードリィコミックス①
【東本昌平ほか】
俊英作家競作によるコミックアンソロジー!!
7月22日発売予定
980円

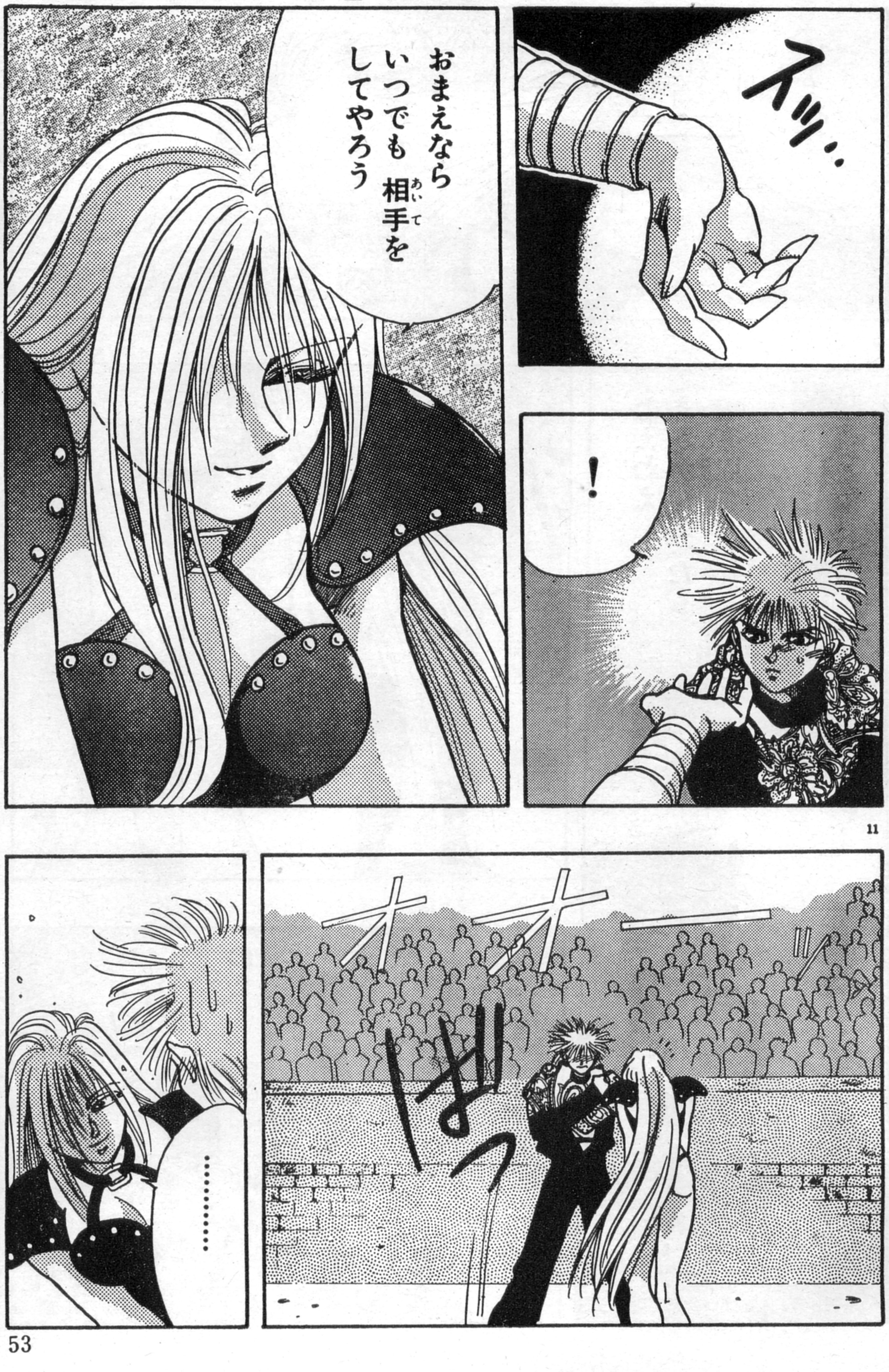

月刊アスキーコミック
9月号
戦え！筋肉番長
【加藤礼次朗】
無敵のトリプル番長に苦戦をする長介は…!?
8月19日発売

13

月刊アスキーコミック 9月号
ウィザードリィ外伝II
黄泉の覇王
【原作／ベニー松山 作画／池上明子】
ハルギスとの熾烈な戦い。ザンガの命運は？
8月19日発売

AC ASCII COMIX
アスキーコミックス
モンスターメーカー・サガ③
【九月姫】
神々に出会いディアーネたちは魔女の居城へ
7月22日発売予定
640円

この調子なら
まだまだ いそうね
親衛隊候補!
その同じころ
ウィスラー城へ向かう
街道のひとつに ダイナスターと
その配下 水のグローヒルがいた
[redacted]

AC
ASCII COMIX
アスキーコミックス
空間凶機デバステイター
【やぎむら亜樹】
超高速宇宙空間でスーパーメカが壮絶バトル
好評発売中
580円

18

月刊アスキーコミック
9月号
モンスターメーカー学園!!
【九月姫】
東京に修学旅行に来た生徒たちの目的とは？
8月19日発売

AC ASCII COMIX
アスキーコミックス
あんたっちゃぶる④
【鈴木みそ】
ゲーム業界のみなさん、ごめんなさいの第4弾
7月22日発売予定
980円

月刊アスキーコミック 9月号
遥かなる異郷 ガーディアン
【市川みなみ】
夏休みのアルバイトは異世界で勇者になる!?
8月19日発売

AC
ASCII COMIX
アスキーコミックス
HINAKO!!!
【山本貴嗣】
ヒナコのアクションが冴えるマカロニSF!!
好評発売中
580円

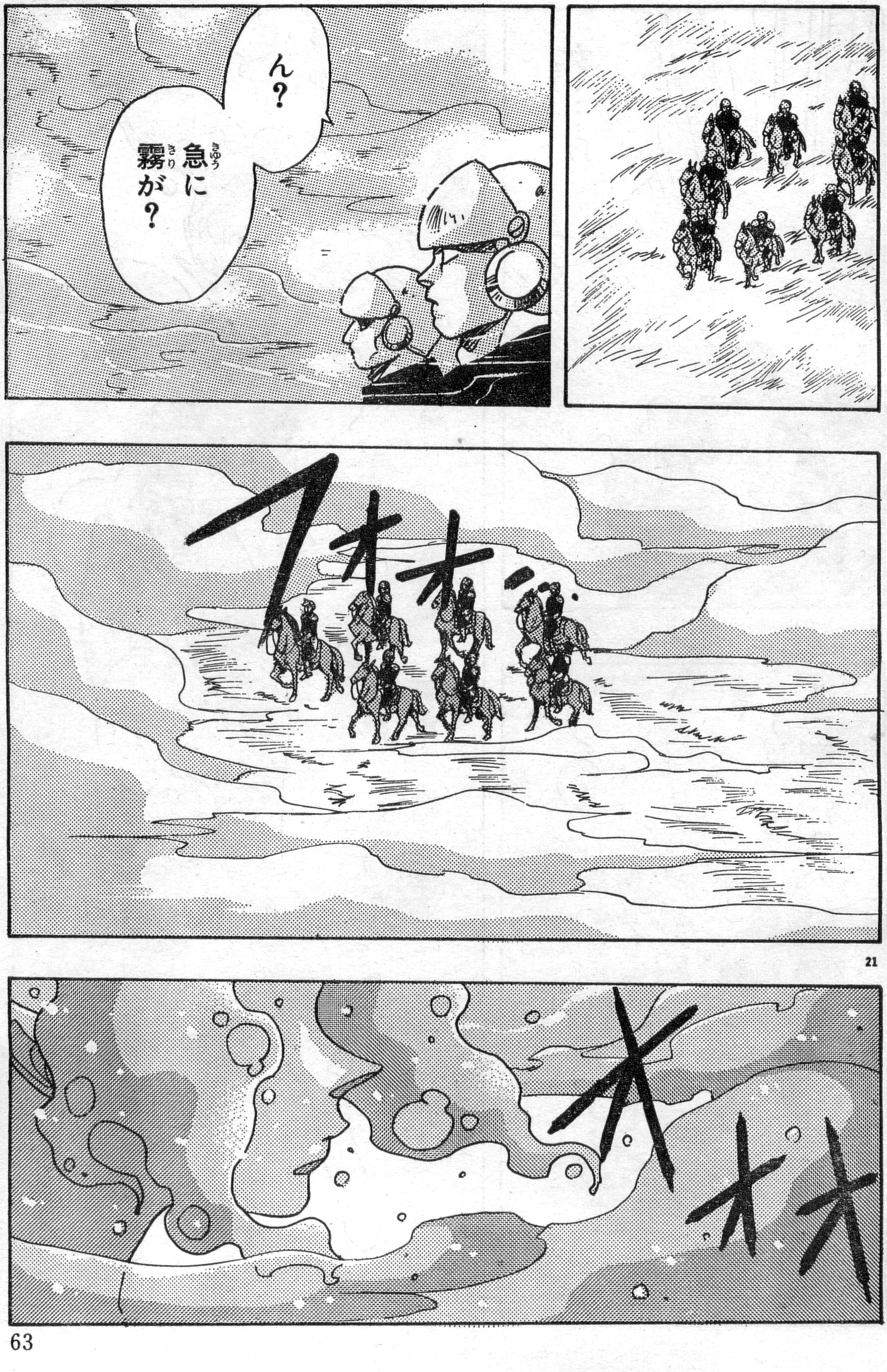

月刊
アスキーコミック
9月号
めんたるダイバー
【こやま基夫】
暗黒結社ナイト・メアの野望を超人が砕く!
8月19日発売

AC ASCII COMIX
アスキーコミックス
METAL MAX2 スーパーコレクション
【山本貴嗣・夏元雅人ほか】
1冊まるごとメタルマックス2のコミックス
好評発売中
640円

アスキーコミック

月刊
アスキーコミック
9月号
プリンセス・ミネルバ
【原作／舞阪 洸
作画／竹邑真字】
ミネルバの父、ウィスラー国王が大会観戦に!?
8月19日発売

25

月刊アスキーコミック
9月号
モンスターメーカー学園!!
【九月姫】
東京に修学旅行に来た生徒たちの目的とは?
8月19日発売

AC ASCII COMIX
アスキーコミックス
キャプテンハーレイ
原作／みんだ☆なお
作画／豊島ゆーさく
立て正義のヒーロー!!
アニマノイド戦士たち
好評発売中
580円

月刊アスキーコミック
9月号
ウィザードリィ外伝II
黄泉の覇王
【原作／ベニー松山
作画／池上明子】
ハルギスとの熾烈な戦い。ザンガの命運は?
8月19日発売

28

AC
ASCII COMIX
アスキーコミックス
ウィザードリィV
メイルストロームの彼方
【原作／竹内 誠
作画／しのざき嶺】
すべての災いの源へ最後の冒険者たちが挑む
好評発売中
640円

月刊アスキーコミック
9月号
プリンセス・ミネルバ
【原作／舞阪洸
作画／竹邑真字】
ミネルバの父、ウィスラー国王が大会観戦に!?
8月19日発売

■不穏な霧がたちこめるウィスラー国周辺。次回は大会も大詰め、見逃すなッ!!

『プリンセス・ミネルバ』第7話 完
アスキーコミック9月号(8月19日発売)につづく!!

●『プリンセス・ミネルバ』最新ニュース

1993. 7. 19 MONTHLY ©ウィスラーPRESS社

ウィスラー・タイムス

今月は4コマをお休みして『ミネルバ』の最新ニュースを発信だ!!

原画展『獣群』開催!!

本作品で熱筆をふるう竹邑真字氏が、来たる8月25日(水)～31(火)の7日間、仲間の漫画家さんと合同原画展『獣群』を開催する運びとなったのだ。

場所は(地方の皆ごめんなさい)西武新宿駅ビルの新宿ペペ6F、アートギャラリー「せ・らーる」(問い合わせ先=☎03-3205-2673)にて。

期間中、会場には、ミネルバ関係のカラー原画(幻の『コミックゼロン』の原稿もあるかも…)や、モノクロのカット、イラストなども数多く展示され、またミネルバのテレカやサイン入りの文庫本、コミックスなども販売される予定。運がよければ竹邑氏に会えるかも！ ご用とお急ぎでない方は、ぜひ覗いてみてね。

コミックス発売日決定!!

お待たせしました!! 違いのわかる読者の皆さんからの熱い要望に応えて、コミックス『プリンセス・ミネルバ』第①巻の緊急発売決定！ (って、ちょっとおおげさ)

コミックスには、'93年2月号から7月号までに掲載された6話分の作品を加筆収録。本編以外にも、キャラクターたちへの作者のコメントや、巻末お遊びページなどのオマケつき。8月21日に予価580円で発売予定なので、今のうちに本屋さんに申し込んどくのがベリーグッドだ!!

小説版第②巻も発売だ！

小説版の第②巻『プリンセス・ミネルバ2 辺境国の罠』が、集英社スーパーファンタジー文庫から9月に発売になる予定。

ミネルバと親衛隊一行がディアバレー辺境国に入ったはいいが、なんとそこでブルーモリスが謎の組織に誘拐されてしまうというハプニングが！ ああ、どこまで不運なんだブルーモリス!! 世界一薄幸な女、ブルーモリスの運命やいかに!?

まだ①巻目を読んでないって人は、同じくスーパーファンタジー文庫から発売になっているから、今のうちに読んどいてね。

キャラクター人気投票開始

今まで『プリンセス・ミネルバ』に登場したキャラの中で、あなたが一番好きなキャラの名前とその推薦理由をはがきに書いて、下記のアスキーコミック編集部『ミネルバ人気投票』係まで送ってください。キャラはどんなチョイ役でも可。

投票してくれた人のなかから、抽選で20名様に、舞阪洸&竹邑真字のサイン入りコミックス①巻と小説文庫本①②巻、それにミネルバのテレカをセットしてプレゼントだ！

ひとりで何枚出してもオーケーだけど、ワープロで打って全部同じなんてのはつまらないからダメね。あと、イラストなんてのもそえてくれると、とっても嬉しい!!

票が一定数集まったら締切る予定。中間報告も期待してね。では、あなたの貴重な1票を待つ！

舞阪&竹邑、両氏に熱いエールを送ろう!!

作者にとっては、読者のみなさんからのお便りが、なによりのビタミン剤。意見や感想をはがきに書いて、アスキーコミック編集部『プリンセス・ミネルバ』係あてに送ってくれると、読むだけで勇気100倍、徹夜の疲れも吹き飛ぶのだ!! 質問にもできるだけ答えていきますので、熱い応援をこれからもよろしく!!

お便りの送り先

〒107-24
東京都港区南青山6-11-1
スリーエフ南青山ビル
(株)アスキー
月刊アスキーコミック編集部
『○○○○○』係

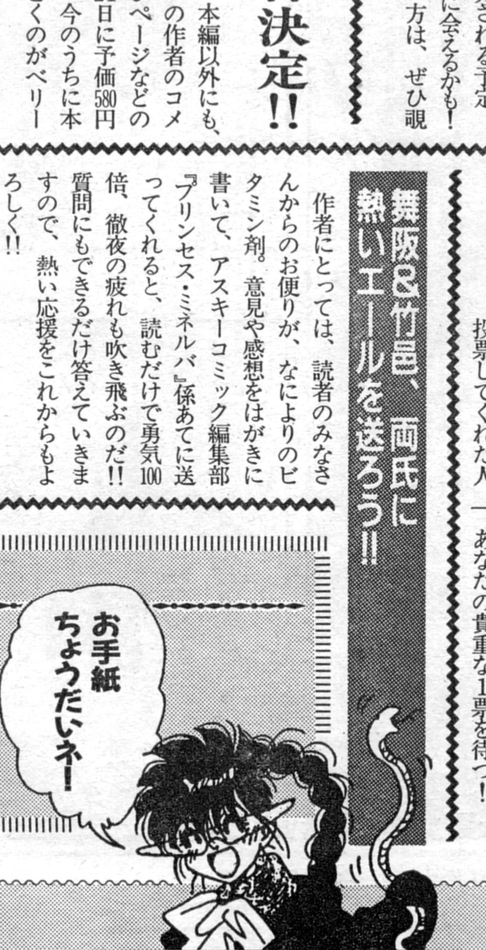

◆ネオ・ゴシック・ファンタジーストーリー第2弾!!

DARK DOLL

魔に魅入られし魂

魔術団の少女が出会ったのは
肉体を失った"魂"だった……
好評シリーズ第2弾!!

MEIMU

チチッ…
2
バサ
バサッ

ピクッ
!
……?
サワ
サワ

AC
ASCII COMIX
アスキーコミックス
モンスターメーカー・サガ③
【九月姫】
神々に出会いディアーネたちは魔女の居城へ
7月22日発売予定
640円

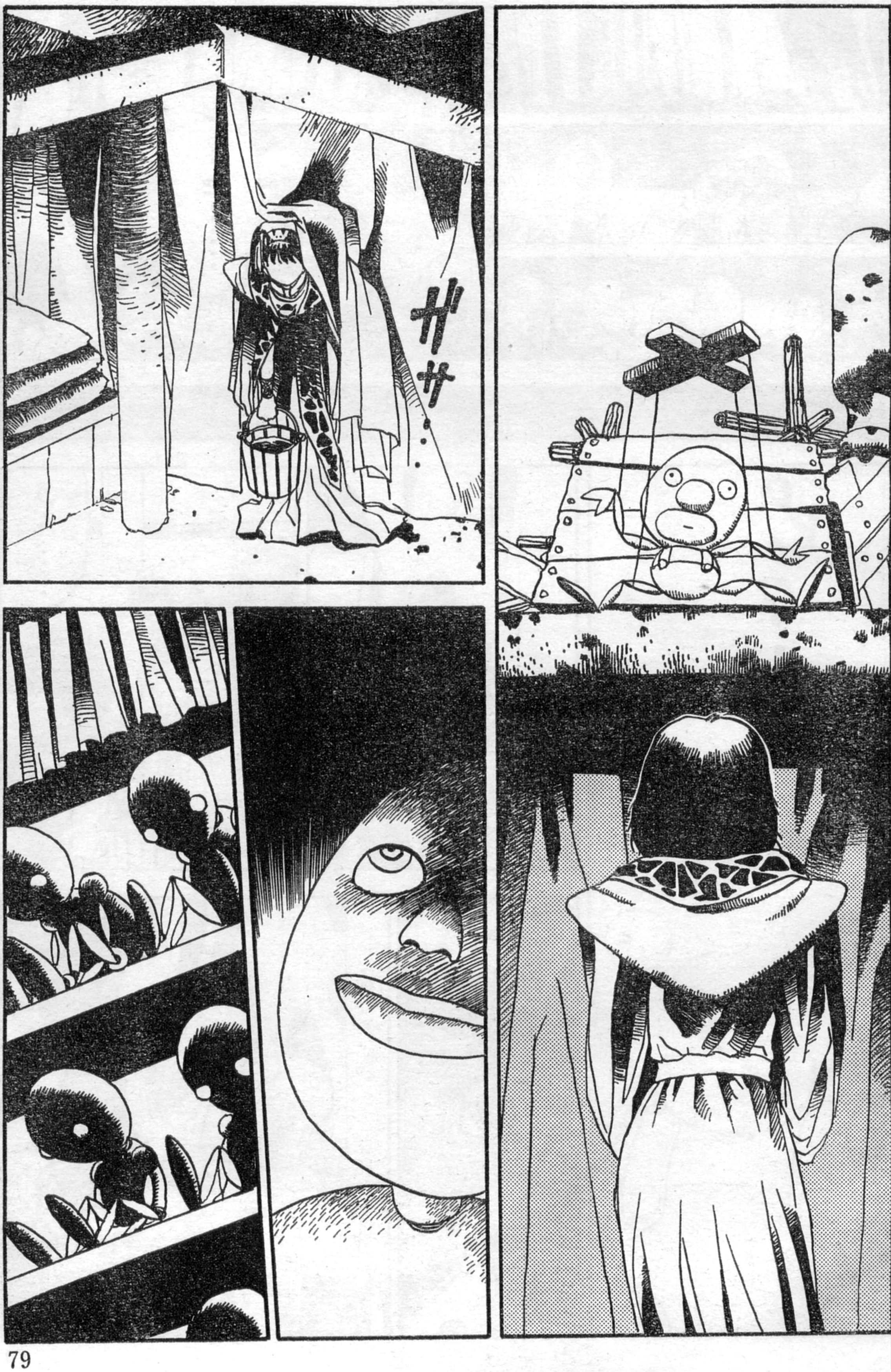

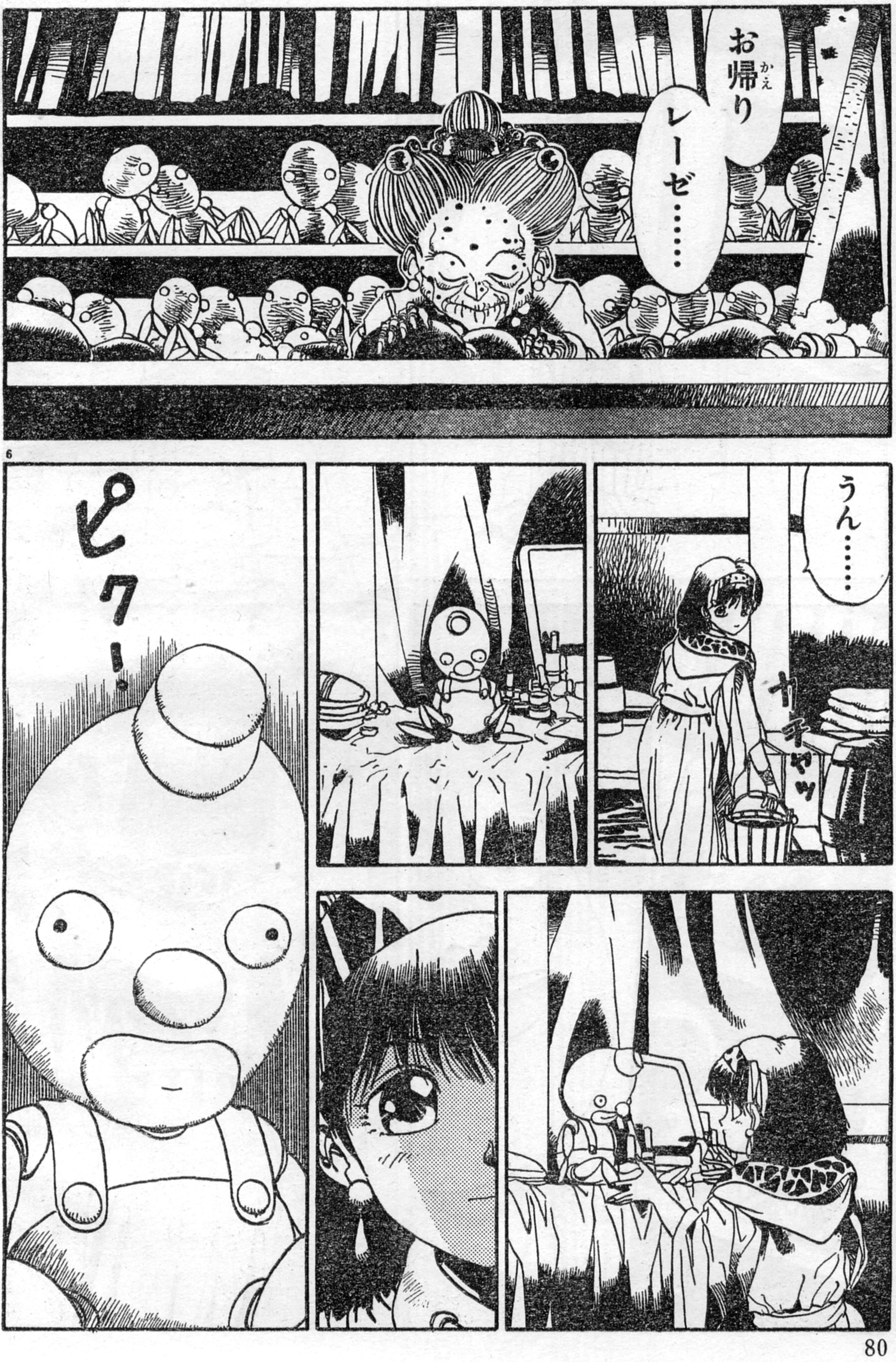

月刊アスキーコミック9月号
DAIHONYA
【とり・みき】
あとわずかで開店時間。
雑誌展は開催できる!?
8月19日発売

タン
ツタタ
ツタタ
ツタッタ
ほう……
だいぶ人形使いがうまくなったねえ……
やっぱり血筋かねえ
ポッ

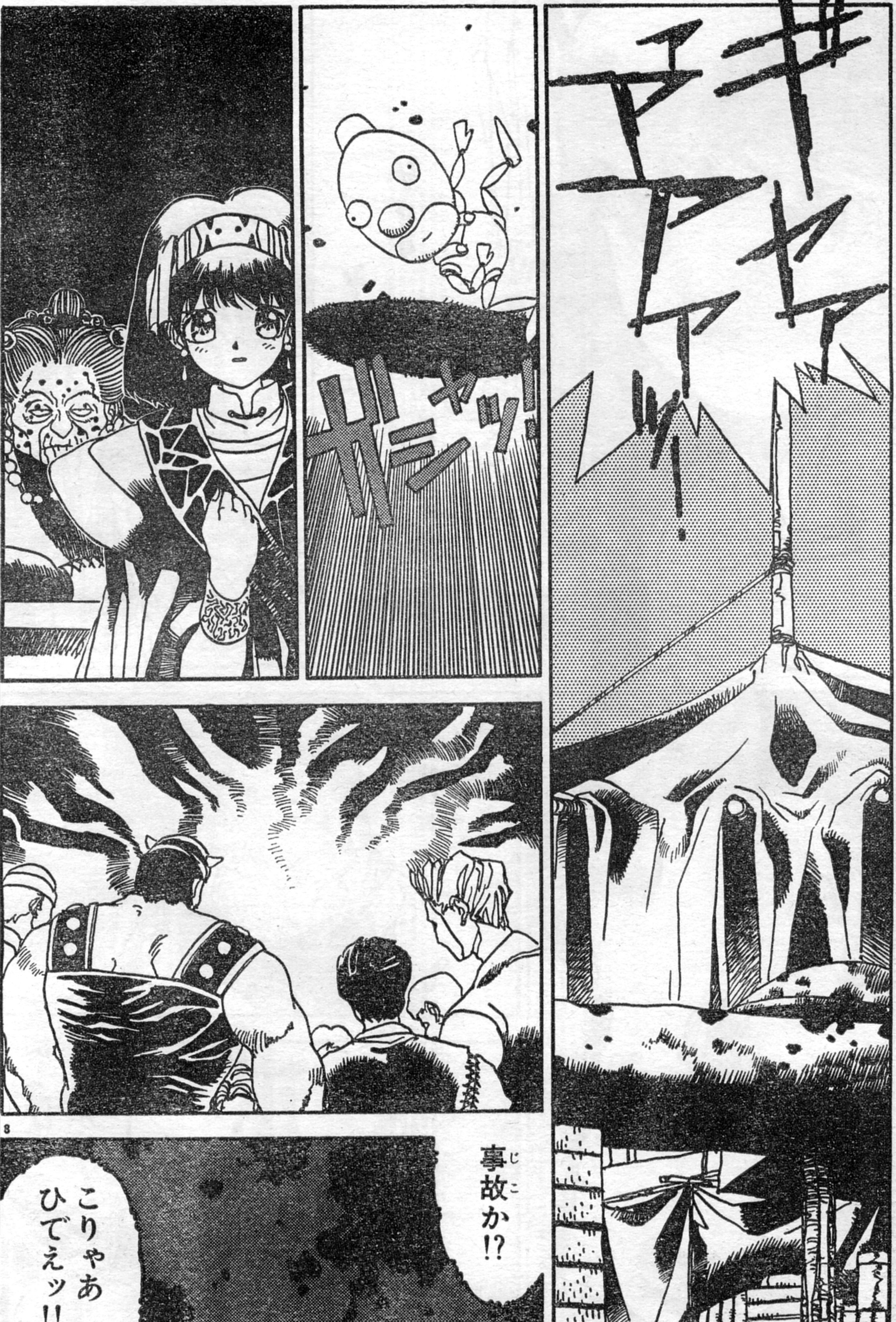

月刊アスキーコミック
9月号
プリンセス・ミネルバ
原作／舞阪洸
作画／竹邑真字
ミネルバの父、ウィスラー国王が大会観戦に!?
8月19日発売

それにしてもジップの奴
失敗するなんて
ちがう——失敗したんじゃない!
……そうかえ
ジップがの……

月刊アスキーコミック9月号
真・女神転生
【原作/鈴木一也 作画/御祇島千明】
小次郎の夢に現われた武者たちの合戦とは!?
8月19日発売

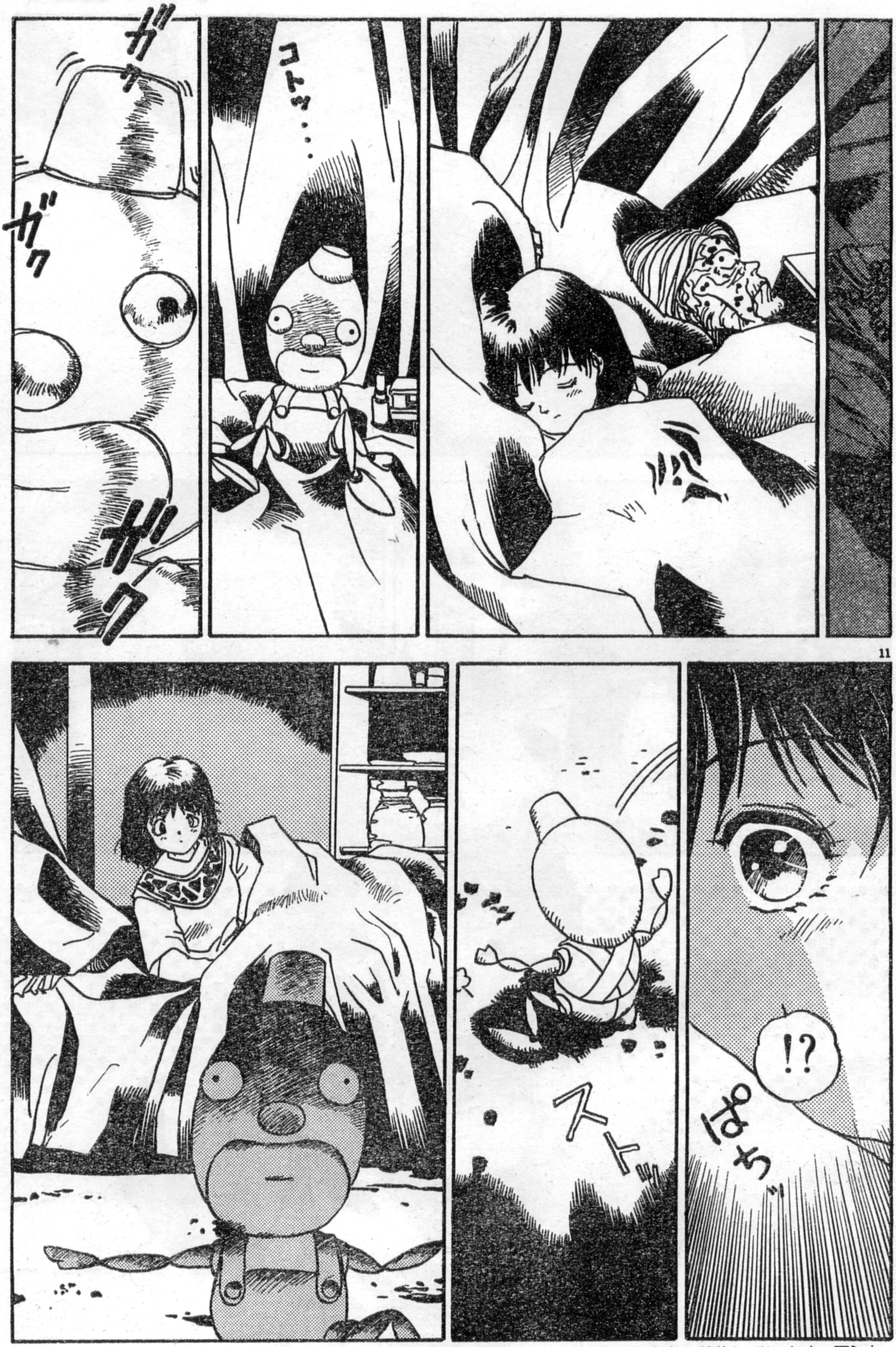

※アスキーコミック編集部では、あなたのまわりで起こった事件や、おもしろい出来事を募集しています。アンケートはがきのおたよりコーナーに書いて、編集部まで送ってください。採用された方には、記念品をお送りしたします。

――それは魔術団のテントの片隅でひっそりたたずんでいた
そういうものが在るということを私は意識したことがなかったのだが――
……だれ？
アベル＝ティフォージュは体をもたない人間だった……
あなたでしょ井戸のところにいたのは
ジップを殺したのもあなたなの!?
……ちがう……死霊の仕業だ……
頼みがある……体を……体をつくってくれ

13

14

月刊アスキーコミック 9月号
極楽遊撃隊
原作／羅門祐人
作画／梶山弘
修羅の危機に現われた人物たちの正体とは!?
8月19日発売

オレにもわからない
名はアベル＝ティフォージュ
死霊がオレを狙っている それだけしかわからないのだ
おまえに魔除けの体を与えてやろう
そしてこの地を去るのだ
この世界のどこかしらにおまえの肉体があるかもしれぬ
それを探すことじゃ
そうすればおまえは人間に戻れるやもしれん……
その話を聞いて私はアベルがどんな姿に戻るのだろうと少し興味をもちました……

16

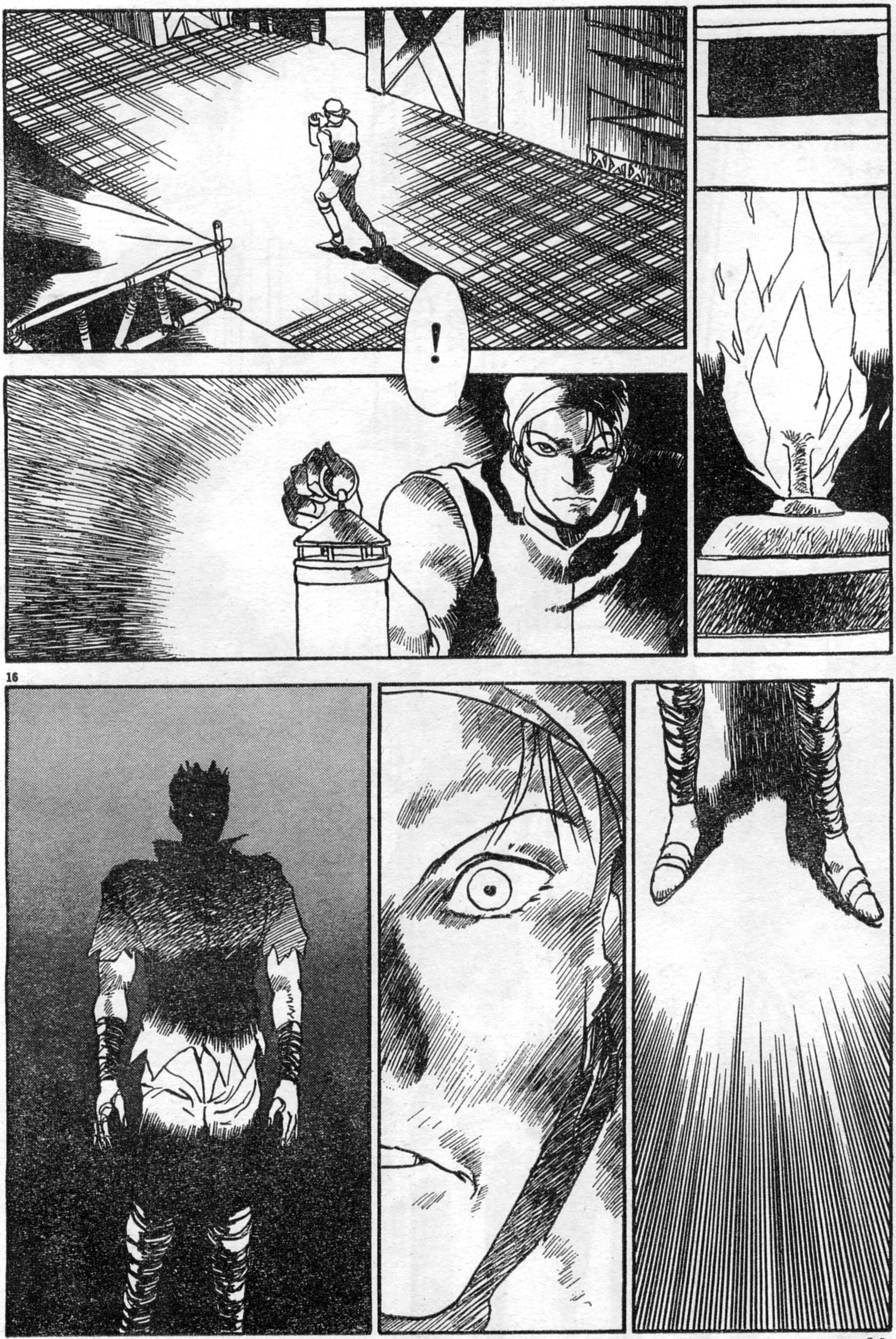

月刊
アスキーコミック
9月号
ウィザードリィ外伝II
黄泉の覇王
【原作／ベニー松山
作画／池上明子】
ハルギスとの熾烈な戦い。ザンガの命運は？
8月19日発売

——いったいどうなってるんだ!?
ジップにつづいてスケールとサロンも殺られた
犯人は誰なんだ!!

月刊アスキーコミック
9月号
めんたるダイバー
【こやま基夫】
暗黒結社ナイト・メアの野望を超人が砕く!
8月19日発売

AC
ASCII COMIX
アスキーコミックス
電子妖精
アバタモ☆エクボ
①〜②
【こやま基夫】
電子空間から来たかわいい妖精エクボ大活躍
好評発売中
980円

20

月刊アスキーコミック
9月号
モンスターメーカー学園!!
【九月姫】
東京に修学旅行に来た生徒たちの目的とは?
8月19日発売

AC
ASCII COMIX
アスキーコミックス
モンスターメーカー・サガ①〜②
【九月姫】
兄を救うためディアーネは魔女の城へ旅する
好評発売中
640円

ミツケタゾ!
ばあさま!
大丈夫じゃッ!!
人形がわしらを守る!
グバアッ

人形よ 魔をしりぞけ
わしらを守れッ！
ギャアアア
ドロドロ

やったわ!
まだじゃッ!
奴等の力は強力といったじゃろ!!
ピク…
ピクッ
ウォ
ァァ

ぎゃッ
ばあさま!!
グアッ
!
あぁッ!
レーゼ!アベルをその人形に封じるのじゃ!!

でも
ばあさま
人形は……
できる
！
ジュウゥゥウゥ
封じる
のじゃ…
メキ
メキ…
グ…ウ
ウウ…ッ
ばあさまッ!!!

バチッ
グイッ

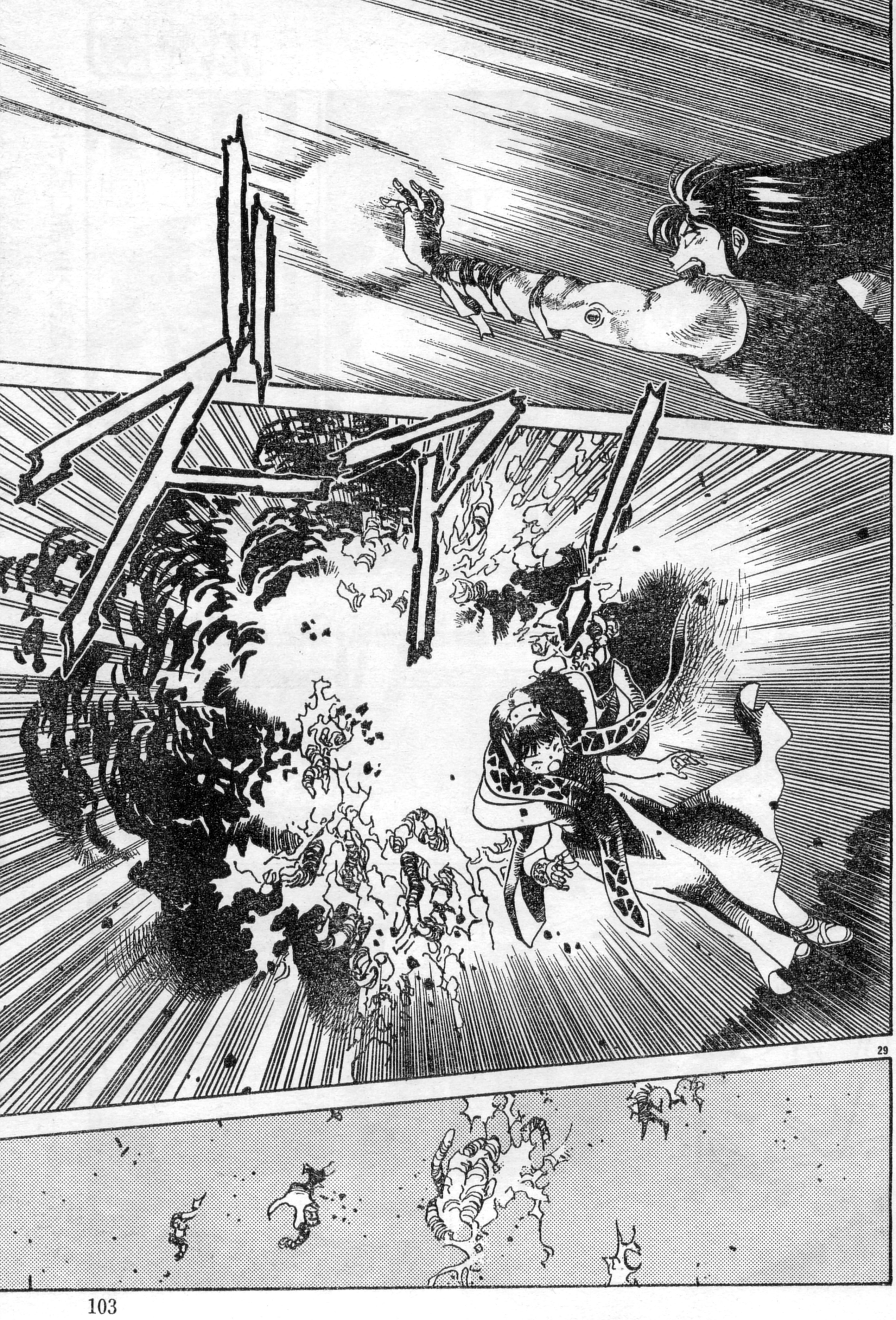

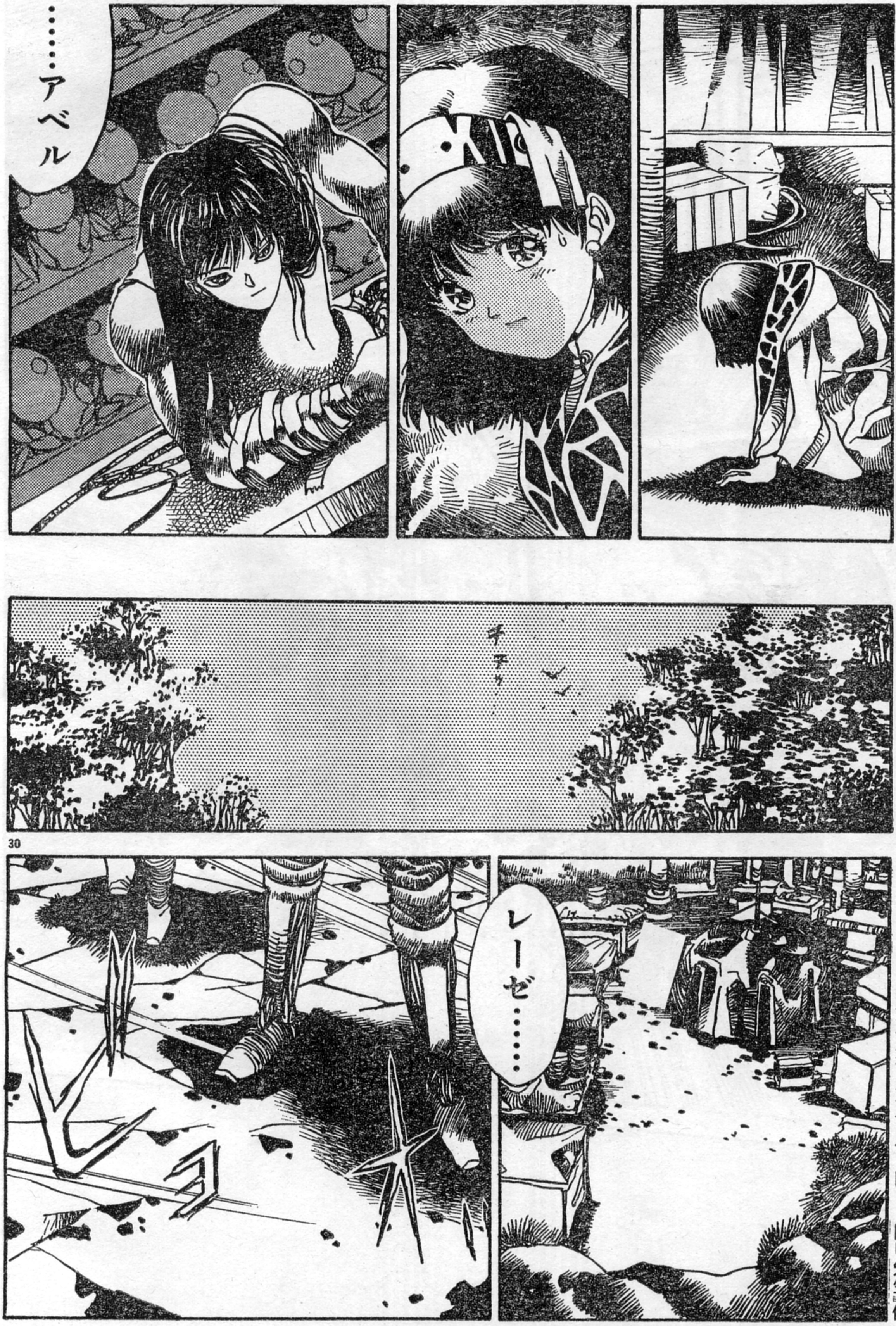

MEIMU先生へ応援のお便りをお待ちしています。

あて先
〒107-24
東京都港区南青山6-11-1 スリーエフ南青山ビル
㈱アスキー 月刊アスキーコミック『MEIMU先生』係

AC ASCII COMIX
アスキーコミックス
真・女神転生 ①
【原作／鈴木一也 作画／御祇島千明】
現世の悪魔を倒すため、古神の末裔が目覚めた
好評発売中
580円

■MEI-MU先生の次回作に乞うご期待!!

『DARK DOLL 魔に魅いられし魂』 完

がらくた屋
まん太
単行本第1巻
好評発売中!
Vol. 11
赤ちゃんって
タイヘーン!
前後編スペシャルで
バウバウウビー!!
洗髪から乾燥まで約5分!
能田達規

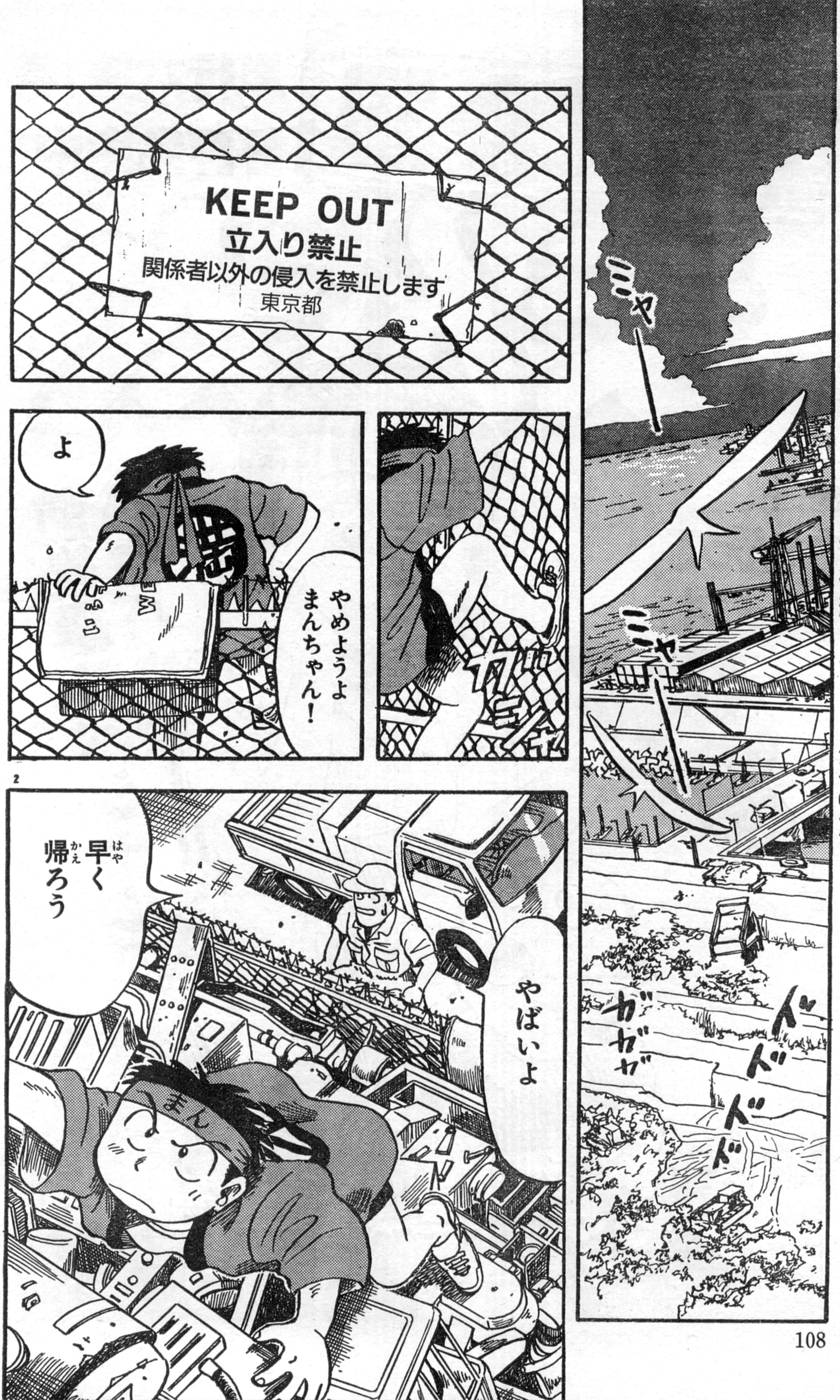

■今月号と次号の『まん太』は、夏休み前後編スペシャルなのだ!!

AC
ASCII COMIX
アスキーコミックス
METAL MAX2 スーパーコレクション
山本貴嗣・夏元雅人ほか
1冊まるごとメタルマックス2のコミックス
好評発売中
640円

大福まん太…ハイテクジャンク屋〝我楽太屋〟の若ダンナ。でも学生。

花子…まん太の幼なじみのガールフレンド。吉田じいさんの孫。

吉田…我楽太屋をカゲで支えるスゴ腕のエンジニア。ハイテク爺。

AC
ASCII COMIX
アスキーコミックス
キャプテンハーレイ
原作／みんだ☆なお
作画／豊島ゆーさく
立て正義のヒーロー!!
アニマノイド戦士たち
好評発売中
580円

月刊アスキーコミック9月号
真・女神転生
【原作／鈴木一也
作画／御祇島千明】
小次郎の夢に現われた武者たちの合戦とは!?
8月19日発売

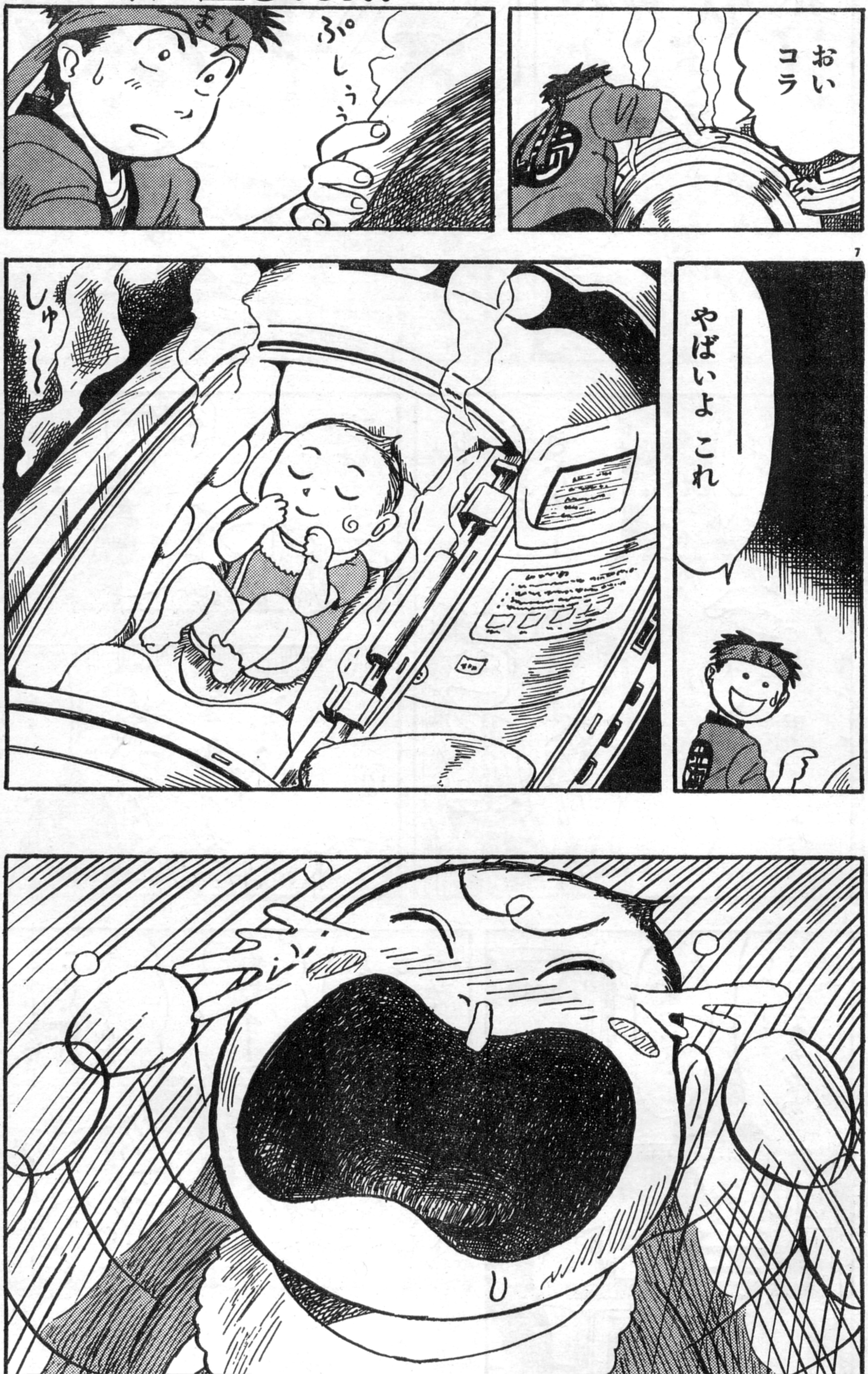

AC
ASCII COMIX
アスキーコミックス
ウィザードリィV
メイルストロームの彼方
原作／竹内 誠
作画／しのざき嶺
すべての災いの源へ最後の冒険者たちが挑む
好評発売中
640円

月刊アスキーコミック
9月号
ディファレント・レルム 夢幻の探索
【原作／北川 直
作画／藤村文彦】
突如現われたライアナの姉は、敵か味方か!?
8月19日発売

AC
ASCII COMIX
アスキーコミックス
科学少年01くん・永野のりこ異色短編集①
愛すべき少年01くんの科学でSFな物語
7月22日発売予定
580円

月刊アスキーコミック
9月号
極楽遊撃隊
原作／羅門祐人
作画／梶山弘
修羅の危機に現われた人物たちの正体とは!?
8月19日発売

AC ASCII COMIX
アスキーコミックス
プリンセス・メーカー
【比路あゆみ】
プリメーラの大きな夢は王女様になること!!
好評発売中
780円

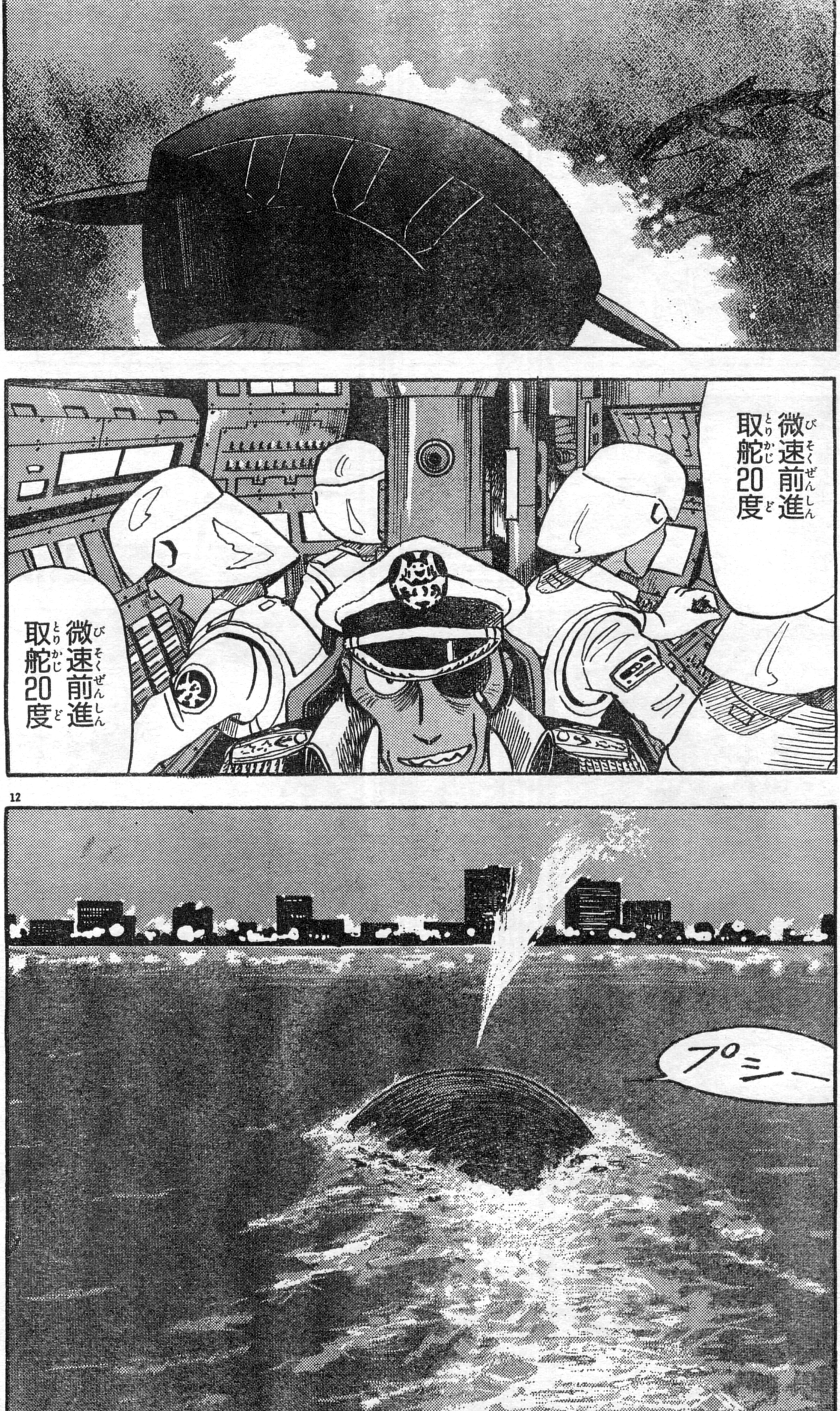

12

月刊アスキーコミック9月号
DAIHONYA【とり・みき】
あとわずかで開店時間。雑誌展は開催できる!?
8月19日発売

AC ASCII COMIX
アスキーコミックス
科学少年01くん・永野のりこ異色短編集①
愛すべき少年01くんの科学でSFな物語
7月22日発売予定
580円

14

月刊アスキーコミック9月号
戦え！筋肉番長
【加藤礼次朗】
無敵のトリプル番長に苦戦をする長介は…!?
8月19日発売

AC
ASCII COMIX
アスキーコミックス
凱羅〈完全版〉①~②
【板橋しゅうほう】
凱羅因子が発動した!!
ファン待望の完全版!!
好評発売中
980円

15

月刊
アスキーコミック
9月号
ウィザードリィ外伝II
黄泉の覇王
【原作／ベニー松山
作画／池上明子】
ハルギスとの熾烈な戦い。ザンガの命運は？
8月19日発売

16

早くタンちゃん返しなさいよ!!
ガガ…
キタナイ手デ触ルナ!!
オソレオオイ!!
なによ失礼な
わたしはちゃんとミューズで手を洗ってるわよ!!
うひょー このキレイズキめ
キタナイだなんてタンツボに言われるスジアイはないわよ!!
ナニヲ~ ワタシハアンタノ100倍キレイダ
フムフム ワタシはプンコ王国の………
坊っちゃん向こうはとっくに日本語モードになってますよ
我楽太屋謹製自動翻訳機にはタイムラグがある
むう
やっぱ
17
コノ御方ヲドナタトココロエル!?
コノ御方ハプンコ王国ノ皇太子ティーク王子ソノ人ナルゾ!!
パ
だ…

月刊アスキーコミック 9月号
プリンセス・ミネルバ
【原作／舞阪 洸 作画／竹邑真字】
ミネルバの父、ウィスラー国王が大会観戦に!?
8月19日発売

AC
ASCII COMIX
アスキーコミックス
真・女神転生①
【原作／鈴木一也
作画／御祇島千明】
現世の悪魔を倒すため、
古神の末裔が目覚めた
好評発売中
580円

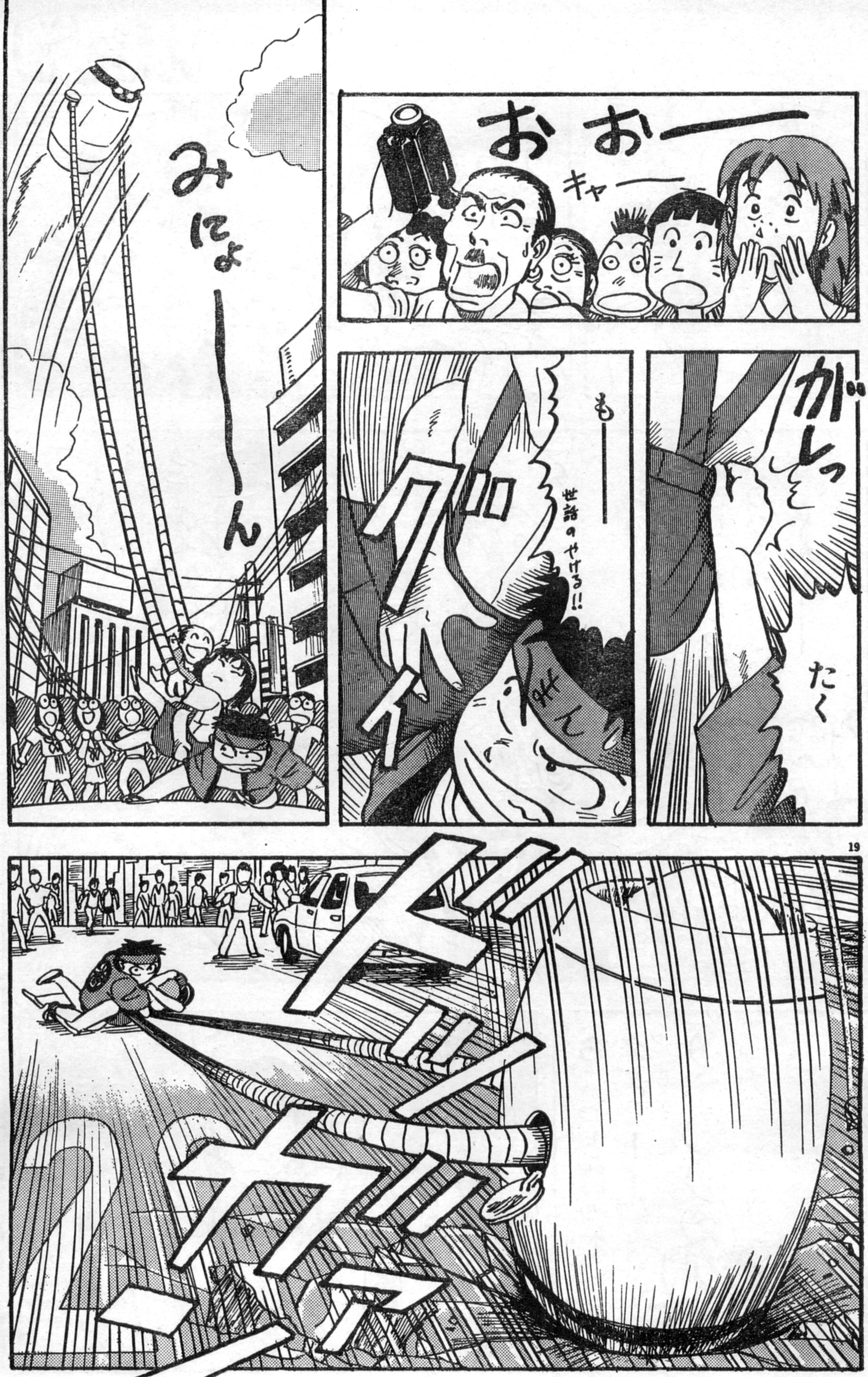

20

月刊アスキーコミック
9月号
モンスターメーカー学園!!
【九月姫】
東京に修学旅行に来た生徒たちの目的とは?
8月19日発売

AC ASCII COMIX
アスキーコミックス
がらくた屋まん太 ①
【能田達規】
人気急上昇中、日本一のジャンクコミック！
好評発売中
580円

22

月刊アスキーコミック 9月号
めんたるダイバー
【こやま基夫】
暗黒結社ナイト・メアの野望を超人が砕く!
8月19日発売

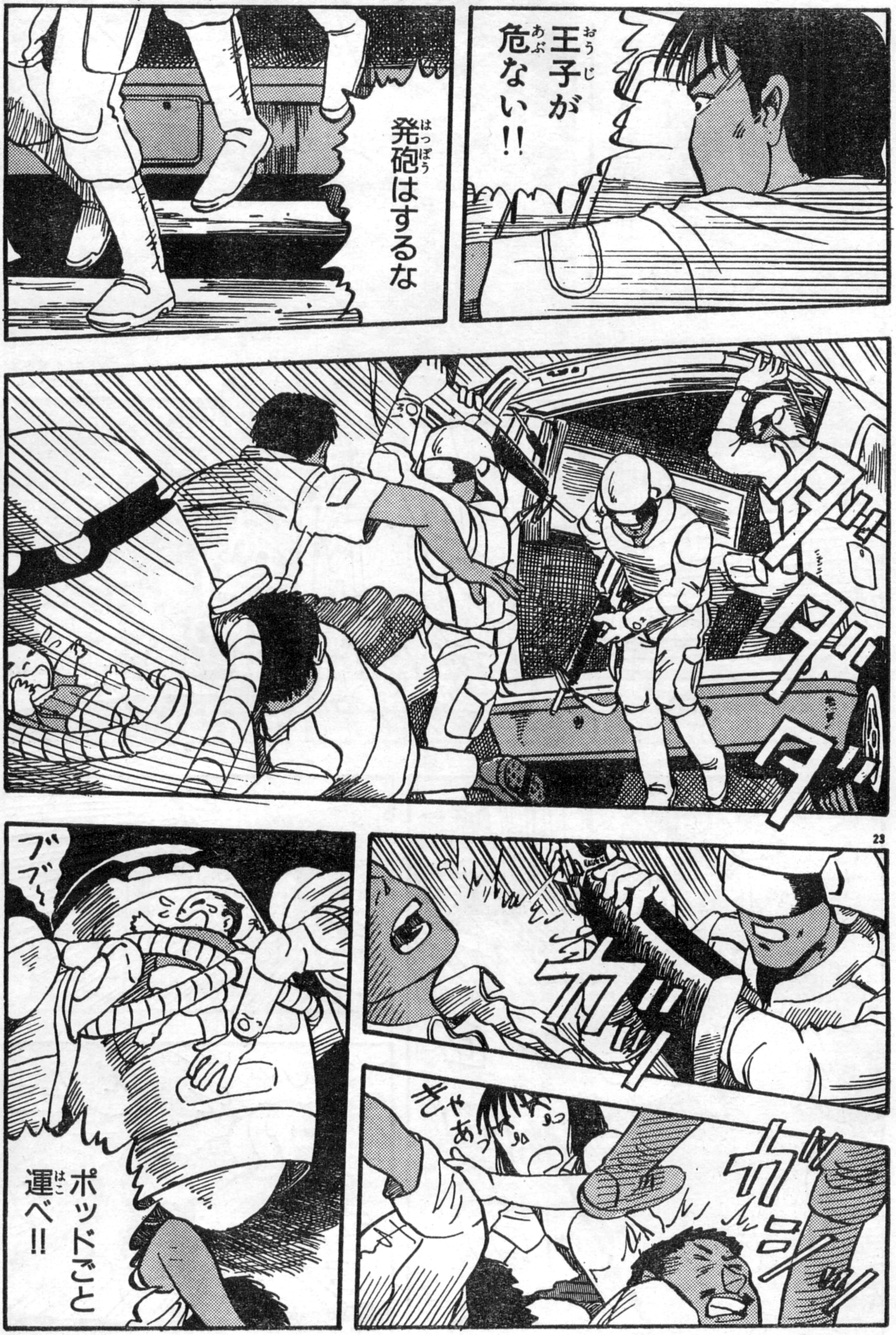

AC ASCII COMIX
アスキーコミックス
大トロ倶楽部①~②
【片山まさゆき】
なつゲーネタが満載!
シニアゲーマー落涙!!
好評発売中
980円

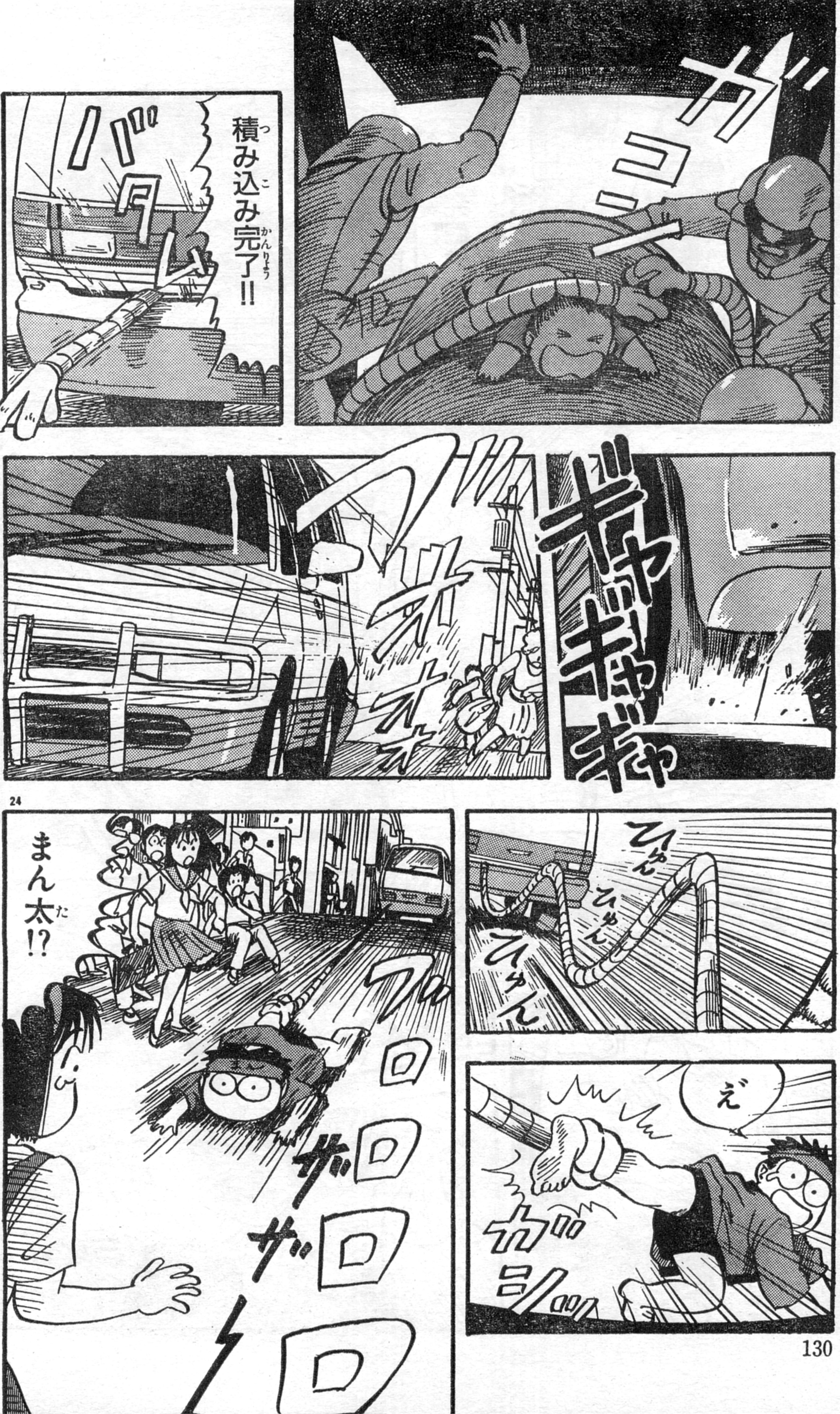

24

月刊アスキーコミック9月号
遥かなる異郷
ガーディアン
【市川みなみ】
夏休みのアルバイトは
異世界で勇者になる!?
8月19日発売

AC ASCII COMIX
アスキーコミックス
あんたっちゃぶる①〜③
【鈴木みそ】
業界を震撼させる話題満載。業界人必携図書
好評発売中
980円

月刊アスキーコミック
9月号
真・女神転生
【原作／鈴木一也
作画／御祇島千明】
小次郎の夢に現われた武者たちの合戦とは!?
8月19日発売

ゴゴゴゴゴ
はっ
しゃか
しゃか
ゴゴゴゴゴ
バクン

28

月刊 アスキーコミック 9月号
ディファレント・レルム 夢幻の探索
【原作/北川 直 作画/藤村文彦】
突如現われたライアナの姉は、敵か味方か⁉
8月19日発売

がらくた屋まん太

AC
ASCII COMIX
アスキーコミックス
空間凶機デバステイター
【やぎむら亜樹】
超高速宇宙空間でスーパーメカが壮絶バトル
好評発売中
580円

30

月刊アスキーコミック
9月号
極楽遊撃隊
【原作／羅門祐人
作画／梶山 弘】
修羅の危機に現われた人物たちの正体とは!?
8月19日発売

AC
ASCII
COMIX
アスキーコミックス
科学少年01くん・永野のりこ異色短編集①
愛すべき少年01くんの科学でSFな物語
7月22日発売予定
580円

■毒殺ウ!? いつになくシリアスでヤバげ。やっぱスペシャルだわ! 待て次号!!

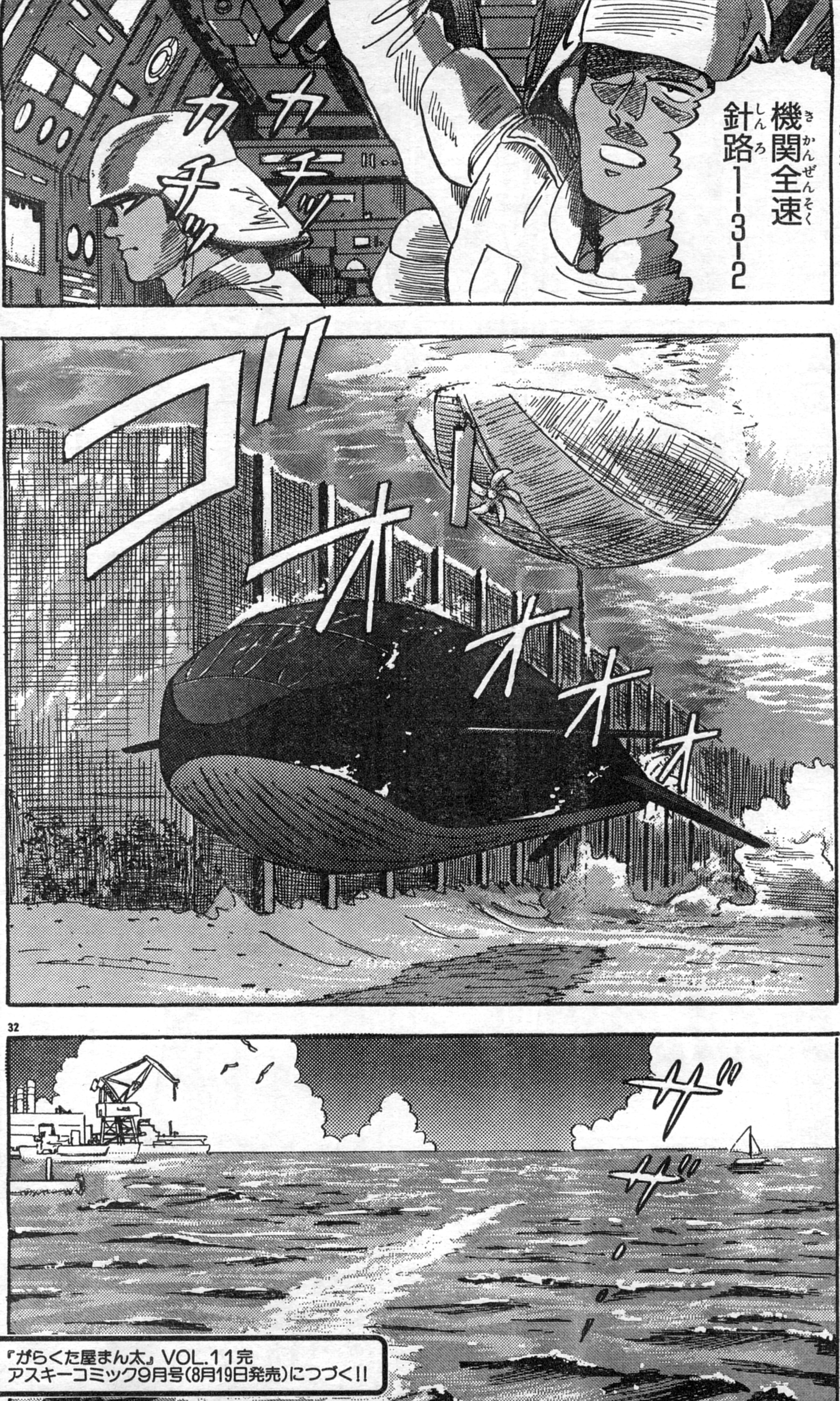

© 1992, 1993 Sir-tech Software, Inc. All rights reserved. Wizardry is a registed trademark of Sir-tech Software, Inc.
© 1992, 1993 ASCII CORPORATION

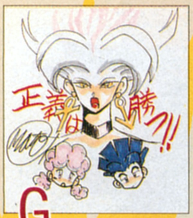

G こやま基夫

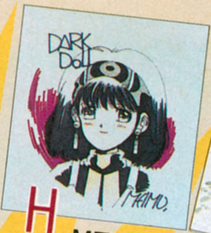

H MEIMU

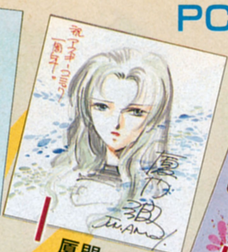

I 厦門 潤

J 永野のりこ

K 能田達規

L 羽生生純

2 PCエンジン Duo-R 2名

合計450名に当たる!!
大プレゼント!!

プレゼント付き（各3名）

7 真・女神転生 テレカ 3名
『メガテン』ファン必携のアイテム。貴重品だぞ。●提供／アトラス

5 シルヴァ・サーガ2 ステッカー 30名
キラキラ光るメタリック調。シヴいっス。
●提供／セタ

6 シルヴァ・サーガ2 テレカ 5名
米田仁士氏のイラストがカッコいいっス●提供／セタ

35 DAIHONYA トレーナー（フリーサイズ）80名

★ゲームソフト★

27 スーパーファミコン
真・女神転生 3名

眠れない夜は悪魔合体にハマりまくれー！

28 PC-9801シリーズ
プリンセス・ミネルバ 3名

ディスクサイズを明記してね（3.5HD／5HD）。
●提供／RED カンパニー

29 ゲームボーイ
モンスターメーカー2 ウルの秘剣 3名

カードゲームみたいなダンジョンが斬新なり。
●提供／ソフエル

30 PCエンジン スーパーCD-ROM²
スナッチャー 10名

コッテコテのサイバーパンクアドベンチャーだ。
●提供／コナミ

31 スーパーファミコン
METAL MAX2 3名

言わずと知れた大ヒット作。戦車構築があな楽し。
●提供／データイースト

32 PCエンジン スーパーCD-ROM²
ウィザードリィⅠ・Ⅱ 5名

ザ・キング・オブ・RPG、ついにCD-ROM化！
●提供／ナグザット

33 PCエンジン スーパーCD-ROM²
サマーカーニバル'93 5名

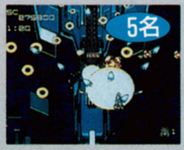

7月23日発売予定の最新シューティングゲーム。
●提供／ナグザット

34 スーパーファミコン
スーパーフォーメーションサッカー2 3名

3Dリアルサッカーゲームがパワーアップして登場！
●提供／ヒューマン

36 アスキーコミック特製テレカ 真・女神転生＆モンスターメーカー 55名

応募要項

238ページの応募方法をよく読んで、239ページのとじこみはがきに、あなたの欲しいプレゼントの番号（またはアルファベット）と商品名をひとつだけ書いて応募してください。
応募の締切は8月19日（消印有効）です。当選者の発表は、10月号（9月18日発売）で行ないます。なお、一部賞品は、発送をもって発表にかえさせていただきます。

X 馬頭ちーめい

W 竹邑真字

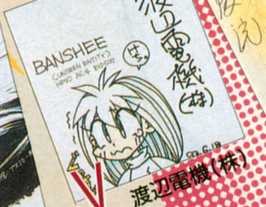

V 渡辺電機（株）

U 池上明子

T 竹本 泉

S 加藤礼次朗

38 メガCD2 2名
※メガドライブ2本体は付きません。メガCD2を使用するには本体が必要です。

8月号 ご愛読感謝！
創刊1周年記念
本誌作家サイン色紙

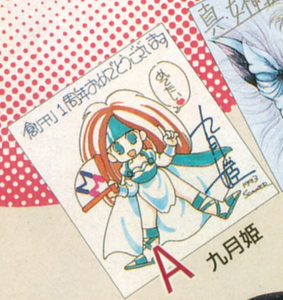
A 九月姫

B 御祇島千明

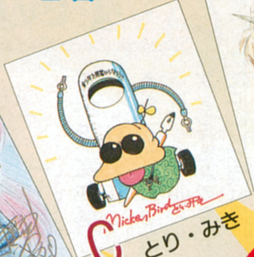
C とり・みき

D 梶山 弘

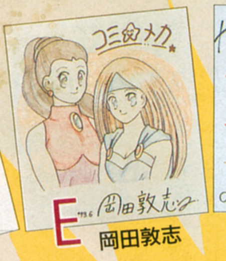
E 岡田敦志

F 市川みなみ

1 スーパーファミコン 2名

3 魔法陣型壁掛け時計 1名
悪魔召喚の気分が味わえる(!?)
●提供／アトラス

4 ゲームガールズ コレクション（4枚組みテレカ） 1名
プリティーギャルズ4人衆！ たまんねっス。
●提供／セタ

★コミックスサイン本★
各2名

12 真・女神転生① 鈴木一也／御祇島千明 **13** がらくた屋まん太① 能田達規 **14** 遥かなる異郷ガーディアン①② 市川みなみ（第1巻と8月21日発売予定の第2巻のセット） **15** モンスターメーカー・サガ①②③（全3巻セット） **16** METAL MAX 2 スーパーコレクション 山本貴嗣ほか **17** キャプテンハーレイ みんだなお／豊島ゆーさく **18** ウィザードリィV メイルストロームの彼方 竹内誠／しのざき嶺 **19** 電子妖精アバタモ☆エクボ①② こやま基夫 **20** しあわせのかたち①〜④ 桜玉吉（4巻セット） **21** べーしっ君①〜③ 荒井清和（全3巻セット） **22** あんたっちゃぶる①〜④ 鈴木みそ（全4巻セット） **23** ワンダービット①② 島本和彦（2巻セット） **24** 大トロ倶楽部①② 片山まさゆき **25** 凱羅①② 板橋しゅうほう（2巻セット） **26** プリンセス・メーカー 此路あゆみ

9 月刊アスキーコミック 1年分 5名
93年11月号から94年10月号まで定期的に郵送!! すんげーお得なシステムなのだっ！

8 のん父Tシャツ
Mサイズ60名
Lサイズ40名
サイズを明記してね。

10 ノーラコミックス『めぐみの春』加藤礼次朗著（サイン入り）5名
漫画家志望者必読っ！ 444ページに紹介記事が載ってるぞい。
●提供／学研

11 モンスターメーカー バインダー&フィギュア 20名
『MM』マニア垂涎！ フィギュアはヴィーナ姫。
●提供／アトラス

M 吉田戦車

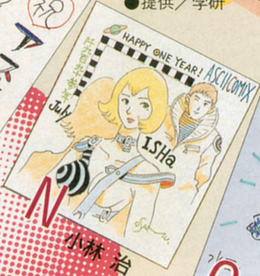
N 小林 治

O 水玉螢之丞

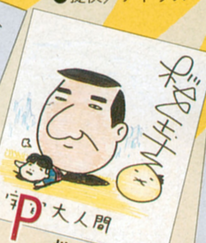
P 桜 玉吉

Q 餅月あんこ

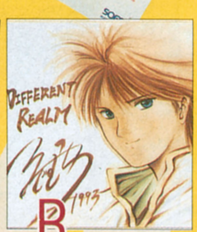
R 藤村文彦

37 メガドライブ2 2名

※雑誌の公正競争規約の定めにより、この懸賞に当選された方はこの号の他の懸賞に当選できない場合があります。サイン色紙のイラストは、見本と異なる場合があります。

待望 ウィザードリィ外伝III発売決定

日本オリジナルのウィザードリィ外伝シリーズの最新作がなんと、9月に発売されるというビッグニュースをここに発表するのだっ!!

外伝I 女王の受難

それまでウィザードリィといえばアメリカ版の移植と決まっていたが、ゲームボーイのみということで日本オリジナル作品がここに実現した。シナリオはファミコン版の移植を担当したゲームスタジオ、グラフィック原画は池上明子というスタッフだ。

●小説 高井信

アスキーコミックの兄弟誌ログアウトの1号から5号までに連載されたのが、この小説版『女王の受難』だ。作者の高井信は、テーブルトークRPGの制作集団グループSNEに所属する作家なのだ。ゲームのなんたるかを熟知した作家ならではのノベライゼーションといえる。

外伝II 古代皇帝の呪い

ウィザードリィ小説『隣合わせの灰と青春』で有名な作家ベニー松山がシナリオを担当した外伝シリーズ第2作。グラフィック原画はもちろん池上明子。中国的なフレーバーのかかった独特の作品となっている。難易度はけっこう高いゲームなのだ。

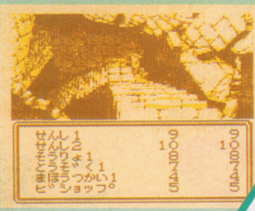

●小説 古川日出男（設定監修 ベニー松山）

ログアウト9月号から連載が開始されるノベライゼーション。ベニー松山の監修により新人作家が描くハードなファンタジー小説なのだ。

●コミック 原作 ベニー松山 作画 池上明子

ゲームのシナリオ&原画コンビがそのまま原作&作画を担当するという黄金タッグによる決定版コミック。先月号から連載中。

ウィザードリィ外伝III

なんと、地上にでるのだ!

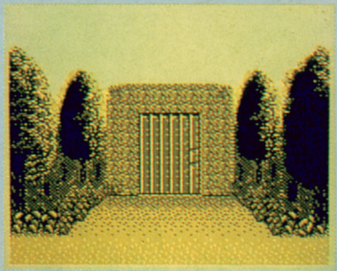

➡見よ。これが国産ウィザードリィ初の地上3Dダンジョン（?）だっ。

外伝III（副題はまだ未定）の舞台は、なんと地下迷宮だけではない。このへんはパソコン版の新作を十分に意識しているようだ。墓所、寺院、市街地といった場所が、3D画面で登場するのだ。

迷宮の階層数も全部で30層以上という巨大さなのだ。ウィザードリィ・ファンにとっては、まさにビッグなプレゼントといえるだろう。

もっとパワーアップ

さらに、男女の性別が登場し、体力や力と言った特性値に変化がつくようになったのだ。また、バルキリー（いわゆるワルキューレね）は女性しかなれない、といった差もでてくるのだ。

また通信ケーブルを使用することで、ファン待望の対戦が可能になっている。ゲームをしなくてもこれだけでたっぷり楽しむことができるはずだ。期待していいぞっ!

新種族・新職業・新呪文

なんと、外伝IIIにはパソコン版第6作から追加された新種族フェアリー、ドラコン、ラウルフ、ノーム、リズマンが登場するのだ。当然職業もアルケミスト、バード、レインジャー、バルキリーの4種類が追加されている。

アルケミストの追加によって薬品の混合による効果を元にしているアルケミスト呪文も追加されることになった。

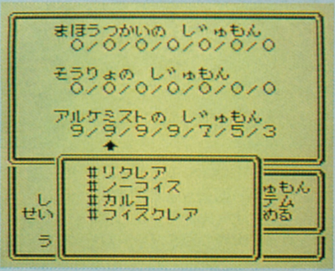

➡ほら、僧侶と魔法使いのほかにアルケミスト呪文のワクができている。

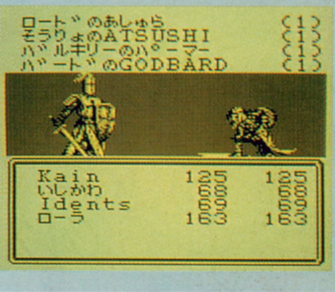

これが、血湧き肉踊る対戦モードの画面だ。興奮まちがいなしだぞ!

落盤だっ!!
……南区域が……
……壊滅だ……
領主ウディーンの命のもと続けられていた古代遺跡の発掘は
悪夢の如き崩落事故以降アルマールの街を恐怖のただなかへと叩き落としていた

発見されたプレートに
記されていたのは
警告だった
この遺跡こそ
かつて闇の力と結び
大陸に強大な帝国を
築き上げた

魔道皇帝ハルギスの
墓所迷宮であったのだ

禁断の地の封印を解いた代償は
次々とアルマールに襲いかかった
落盤事故の犠牲者たちは
呪わしい屍鬼となって墓から這い出し
迷宮の闇に消えた
地下から漂い出す瘴気は
人々の心を蝕み
街を
犯罪と非道の横行する
スラムと変えた
そして
領主の愛娘
マナヤが呪いを受けた

光と音
言葉を失った
マナヤの姿に
ウディーンは嘆き
ついには
藁にもすがる思いで
布令を出した
迷宮に乗り込み
ハルギスの呪いを
断ち切った者に
思うままの褒章と
アルマールにおける
地位を与える
と……
やがて
各地から
命知らずの
冒険者が
集まって来た
ある者は
志を抱き
また
ある者は
富と名声を求めて
——

…フフ…
ククク…
シュゼン！
おのれ…
斬れるか？このわしを…
もう身代わりは
おらぬぞ
あ……兄上……っ

ゴオオオオオオ
ガタ ガタ
…夢…！
ぎゅっ
……シュゼン…
貴様の復讐のためだけに
俺はここまで来た
父上と
そして兄上たちの無念は
必ず俺が晴らす……！
どこに潜んでいようと見つけだしてやるぞ……
…必ず！

ここはまったく未踏のエリアになるな
第9層の鍵ってのは壊せないのか?
そう考えたんだけどね……
ジャックが試してもダメ あたしの呪文もダメ
オレがぶっ叩いてもダメだった バトルアックス1本がパァさ
8
いろいろ試してみたが強力な施錠魔法がかかっているらしい解除するにはそれなりの魔法を捜し出さねばならんようだ
それがこのややこしいエリアにあるのか?
確証はないが今は虱潰しに探索するほかあるまい
こっち!
…かなぁ
この間は地上まで直行よね
ボクの運を信じるしかないでしょ?
それともファンがやる?
エルフって何かと薄幸なの
遠慮しとくわ

……
……こちらではないかと感じるのだが………
ちらっ
ふむ
どうかなジャック
今日はルーリエに従ってみては
ちぇっ
そりゃ今イチ自信はないけどさ
サンドクラッドとの闘いでみせたあの強運——
ただの偶然とは思えん
それに賭けてみようってことか……

ゆこう
――
スウゥッ
スウゥゥ
ポッ
くらくらっ
ぽてっ
パァァァ
キィィィン
今まで侵入できなかった
第7層の北エリアへ
続くわ
"当たり"ね

ピシッ
今度ジャックが指したほうも確かめてみようね
外れと判ってるほうに行くヒマがあるか
ポンポン
あ ガズってむごーい
ガクッ
こら いいかげんにせんか
……
どうかしたか
いつもそんなに勘が働くのか？
大袈裟だな こうした加護は我々の周りに満ちている

池上明子先生へはげましのお便りを出そう!!

あて先
〒107-24 東京都港区南青山6-11-1 スリーエフ南青山ビル
㈱アスキー 月刊アスキーコミック『池上明子先生』係

この作品に対する、ご意見、ご感想をお待ちしています!!

あて先
〒107-24 東京都港区南青山6-11-1 スリーエフ南青山ビル
㈱アスキー 月刊アスキーコミック『黄泉の覇王』係

まさか
これほどやすやすと
トリプルフロアを
抜けられるとは…
ルーリエが
いなかったら
あと何日かかって
たか判らなかった
わ
………
ルーリエすごーいっ
街に帰ったら
あたしおごっちゃうー
……あら?
脈は
なさそう
だな
そっかー
こんな風に
抜けれるのは……
あんたに言われると
ホントそんな気が
してくるわ
恋する乙女を
傷つけないで
ちょうだい
これで先を
探索できるんだな?
第9層の扉の向こうに
下層への侵入口が
あるのは疑いない
構造からして恐らくは
ハルギスの墓所となる
最下層――
――第10層のな
14
最下層…
………
シュゼン!

ひゃあっ…はあっ
ぐおっ

ガ
……はっ
!

ファン！

19
手強いヤツだったな
フラック!
恐ろしく古い妖怪だが古代皇帝の墓所ともなれば召喚されていて不思議はない
ティルトウェイト使っちゃったわ
まそれにしても勝てる程度の守護者しかでてこないね
最下層っていうから緊張したけどちょっと拍子抜けだなあ
ジャックってばまーた調子のって!
パチ
どうした?
いや別に――

誰かを探しておるようだったな?
俺の私事だ
――すまん 気を使わせた
さて
そろそろ引き上げるとするか
まだまだ呪文は使えるわよ
今日の探索としては充分だ 今度は迷わずにここまで来れる
それもそうね 第7レベル残り一回で無理は禁物……
ねぇ!
あれなんだろ?
つい今までは見えなかったな
ついでだ確かめてみよう
ボウ

……ルーリエ？
あ…ああ
今行く
あれは…
…棺？
うっ
な…何!?
これは…？
ゴゴゴゴ

ゴゴゴゴ
ズズズ
ゴオオ
愚かなる者どもよ…
ゴゴ

……その血を
我が糧として

贖うがよい―――
眠りから覚めた魔道皇帝ハルギス!!
命運を賭けた熾烈な戦いが今、始まる!!
『ウィザードリィ外伝Ⅱ』第2話 完
アスキーコミック9月号(8月19日発売)につづく!!

Miromonde
↑ミロモンド家の家紋
一休(いっきゅう)!! 長介(ちょうすけ)ハ……!!?
あそこでヤス!!
あの土煙(つちけむり)でヤスよ〜〜〜っ!!!
うあああああ
■ナースの危機を救うため、長介は地獄ヶ原へ急行!! 急行!! 急行!!
戦え!筋肉番長

爆音あげて突っ走る～～っ!!
こいつがウワサのスゴイヤツ!!!
戦え!
筋肉番長
第3話 急げ長介! 血煙地獄ケ原!!の巻
とにかく濃い男
加藤礼次朗
presents

絶好調!! 番長アクション・ロマン・パニック!!
う…!!
ああ…う!!!
オー ドウシタ コト!? ヨウスガ 変デ〜〜〜ス!!

体ガ縮ンデユク～～!!
ビックリXがきれたんだ!! 再投薬しなきゃ……
投薬!!?
姉さんのようにうまくできるかどうか わからねぇが……
ここは一発…やるしかねぇ!!
できるだけ親分にヘリを寄せてくだせぇ
ウイ!!
あうあうあう…
いきやスぜ親分～～～!! しっかり受け止めてくだせぇよ～～～!!
ああうあうあう～…
投薬!!

チョロリン
あっ!!!
ピイッ!!
ピギャアア!!
しまった〜〜〜!!
リスさんに投薬しちまったぁ〜〜〜〜!!
ぶらじゃあ
説明しよう!!!
筋肉強化剤"ビックリX"は虚弱体質の長介の肉体に合わせて処方されている!!
従って長介以外の人間(または生物)が使用すると それは恐ろしい結果を招くことになるのだ!!
解説のブラジャーおじさん
前回吹きとばされて大ケガを負った…

ピギャアア〜〜〜ス!!
ウワアアア!!
カ…怪物化シテシマッタ!!
ああ〜〜親分っ!!!
ロス五輪マラソンのアンデルセン選手 知らない人はお母さんに聞いてみよう!
いけねぇ!! もう薬が完全にきれかかってる……
ああ あぁぁ あぁ…
1984
もう失敗はゆるされねぇ
あっしは…あっしのすべてをこの一撃に……
かける!!
フラ フラ
親分〜〜〜っ!!

今度こそはずせねぇ…イヤ!!
はずさねぇ!!
いっくゼェ!!
親分っっ!!
チャ!
投薬!!
バキ
バリバリ

やったぁ〜〜
大成功〜〜っ!!
うおっしゃああ
体力満タン!!
ありがとよ!!
一休ッ!!!

うぉおおおおおおお…
フブキ
地獄ヶ原 この先1キロ
地獄が
急ぐぜェェェ!!
ハア ハア
ハア ハア
ハア ハア
ハア
ハア
↖左上へ
9

それで隠れたつもりか明日奈……!?
甘いな!!
なぜ私が決闘の場所に岩場を選んだと思う!?
いくらおまえの投薬でも岩の塊は貫けまい!? 地形を知りつくしている私にとって この噴気と岩は絶好の盾……
だがおまえにはそれが逆に命取りとなる!! なぜなら私のメスは…
岩をも斬り裂くことができるからだ!!
!!
きゃあ!!

ズズン
ガラッ
ハァ ハァ
ハァ ハァ
さァ いつまでも逃げ回ってないで反撃してきたらどうだ!?
どのみち八ツ裂きになる運命に変わりはないんだぞ!!
11
その前に話して! 私を憎んでいる本当の理由を……!!
…私が味わった地獄をおまえにも味わわせてやりたかったからだ!!
う!?

ど…どうして!? 体が勝手に……
自白剤が効いてきたのよ!!
くう…き…汚ないマネを〜〜〜っ!!
続きを…姉さん!!
母さんが姿を消してから1年…父さんは突然倒れた!!
末期ガンだったのだ!!
パラパラ…
病巣はすでに全身に広がり 余命幾許もない状態だった……
しかし…私は〝神童〟!!
私ならきっと父さんを救える!!
できないことは何もないと思っていた!! 不可能も可能にできると……
そして私は父さんの手術にのぞんだ!!
しかし…どうすることもできなかった…
12

どうすることも…!!!
泣くな直子…これも運命だ……
人間の力ではどうすることもできないモノが世の中にはあるんだよ……
人を…愛する気持ちもそうだ…どうにも止めることができない…
人妻と知りながら恋する心を押さえきれなかったピエール君の情熱…私にはよくわかる
父さん……!?
私がなぜ母さんを追わなかったか疑問に思っていただろう?
それはピエール君の姿が かつての私の姿そのものだったからだ
私も自分の想いを止めることができずに…人妻だった季実子を奪い去ってしまったのだ…それが許されぬ行為と知りながら……
私は自分を責めた……罪の意識に悶え苦しんだ……
しかし季実子は…母さんはそんな私を許してくれたのだ…季実子の前夫も私を責めなかった……
彼女は教えてくれた…〝大切なのは人を憎むことではない許す心なのだ〟と……

父さんは母さんのそんな優しい心が好きだった……
直子……今のおまえには難しいかもしれんがその意味がわかる日がきっとくる……だから……
だから……？
イエイ！
ピエール君を…母さんたちを責めてはいけないよ……
父さんにはわかっていたのだ…母さんがもう戻ってこないということが……
〃人を許す〃？私には……
私にはそんなこと……
できない!!
だから私が憎いのね!? パパと私が……
姉さんの幸せを壊してしまったから……
うるさい!!
あ……!!

ザッ
私はこんなこと話すつもりはなかった!!
おまえのクスリのせいで……
もっともっと苦しめていたぶり殺してやろうと思っていたが……もういい!!
今すぐとどめをさしてやる!!!
死ねぇ――っ!!!

ゴゴ
あ〜あ 退屈だなァズノー
筋肉のヤツは逃げちまったに違いねぇワン!
ふあ〜〜
こんなことならやっぱり昨日の内に筋肉を倒しとくべきだったレッグ!!
ン!?
ウワァ…地震ズノー!!
グラ
グラ
い…いや違う!! この地鳴りは…
なんだ…こ…この地震は!?
ま…まさか…
やっぱりそうだ!!
"ヤツ"が来た!!!
"筋肉番長"——っ!!

16

長介(ちょうすけ)え――っ!!
バチェェ

ウハハア〜〜!!
そうこなくっちゃ!!
よ〜〜し…
行くぞ!
合身だズノー
変形GO!!
バンク
完成!!
三身一体番長〜〜〜〜〜ッ!!

待っていたぞ筋肉!! 肉!! 肉!!
ここから先へは一歩も行かせん!! せん!! せん!!
力ずくでどかしてみろ!! みろ!! みろ!!
ぬおおお……
ハアハハハハ!!

オオ…
明日奈ア〜〜〜ッ!!
パ…パパ!!

煙幕弾投下!!
ボシ!!
ゴトン
ちィ…逃げる気か!?
明日奈ァ〜〜〜っ!!!
グググ
グッ
ゴッキ!
ヘッヘッへ…
にイイイっ…

どりゃアア!!

番長キック!!
番長キック!!
ばん
ちょう
ムウ!?
フッフフフ
まだわからんか?
か? か?
おまえの力で
俺たちを倒す
ことは……
できん!!
きん!! きん!!

親分〜〜っ!!
ウワーハッハッハッ
ハッハッハッ!!
ッ!! ッ!!
絶体絶命の
ピ〜〜〜ンチ!!!
長介に勝機は
あるのか……!!?
つづく

☆好評連載ハード・アクション・ギャグ☆

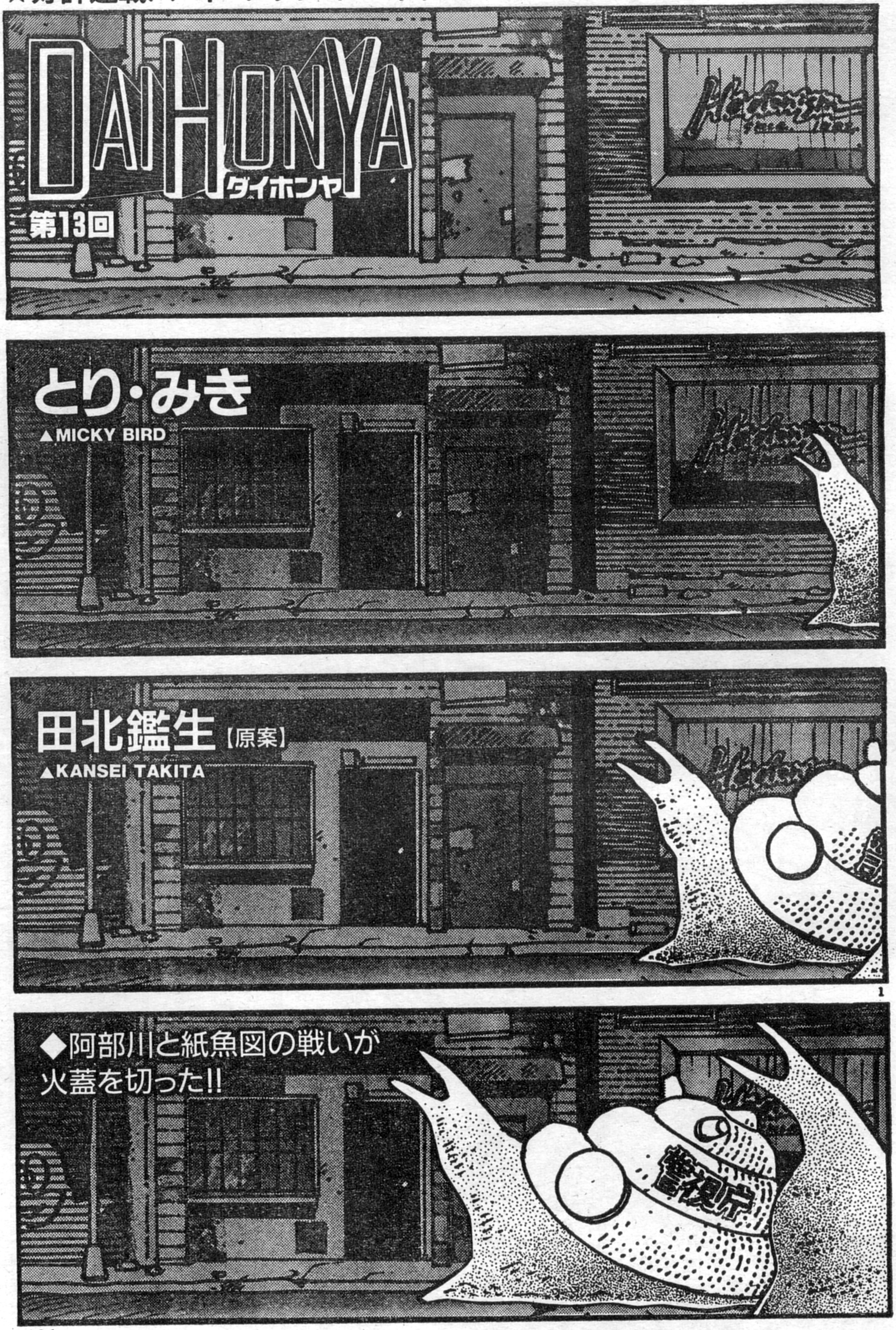

前号までのあらすじ

近未来の東京。明日から『雑誌展』の開催を予定してる巨大書店・文鳥堂書店。その店内では、管理コンピューターをだまして潜入した賊が、警備に当たっていた書店管理官・紙魚図たちと激しい攻防戦を繰り広げていた。

ドンッ
ぽーん
SCI
ぐふ……
ぐふふふ……
危ない下がれ!!

ゴッ
だいじょうぶ?
ああ
この
防弾エプロンのおかげでね……
残るは
ひとり……

しまった!?
いたぞ!!
あの部屋は屋上搬入のための一時的な仮書庫
入り口はあそこだけ
そいつは好つごうだ
阿部川出てこい!!
どのみち袋のネズミだぞ!!
それはどうかな?
なにっ!?
うしろを見てみろ
キリキリキリ…
!!

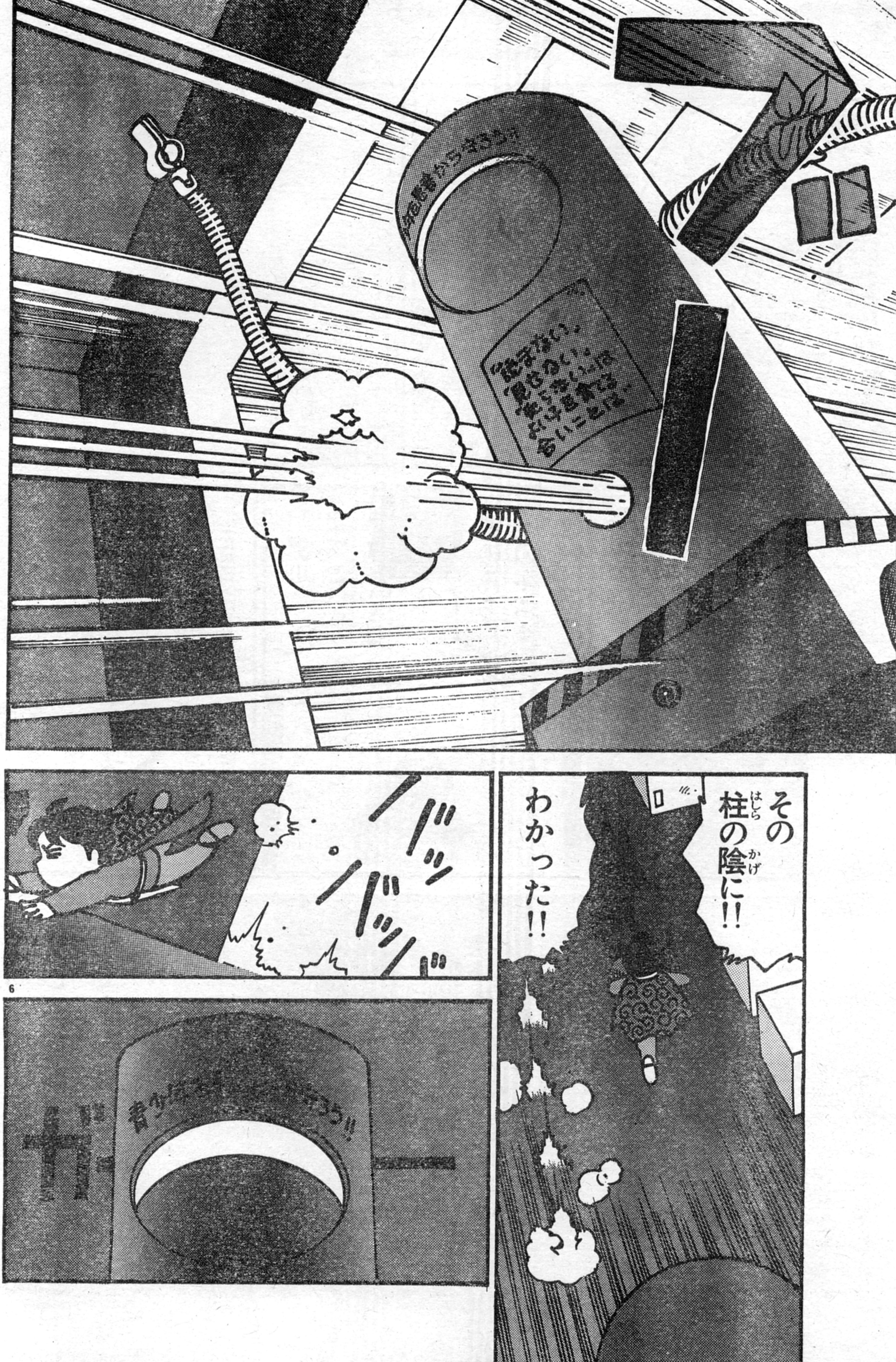
その柱の陰に!!
わかった!!
バッ
バッ

AC ASCII COMIX
アスキーコミックス
ウィザードリィコミックス①
【東本昌平ほか】
俊英作家競作によるコミックアンソロジー!!
7月22日発売予定
980円

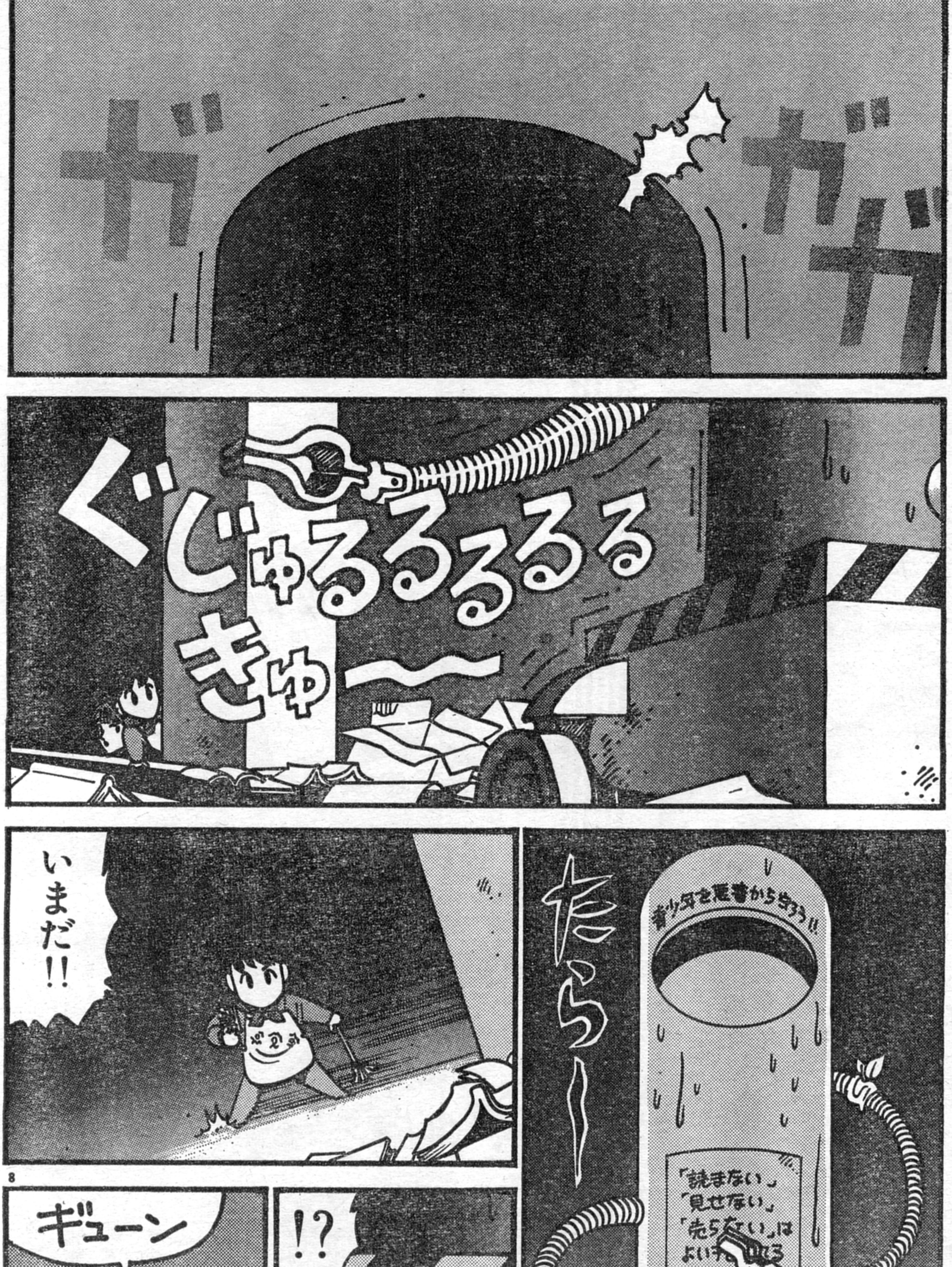

月刊
アスキーコミック
9月号
ウィザードリィ外伝II
黄泉の覇王
【原作／ベニー松山
作画／池上明子】
ハルギスとの熾烈な戦い。ザンガの命運は？
8月19日発売

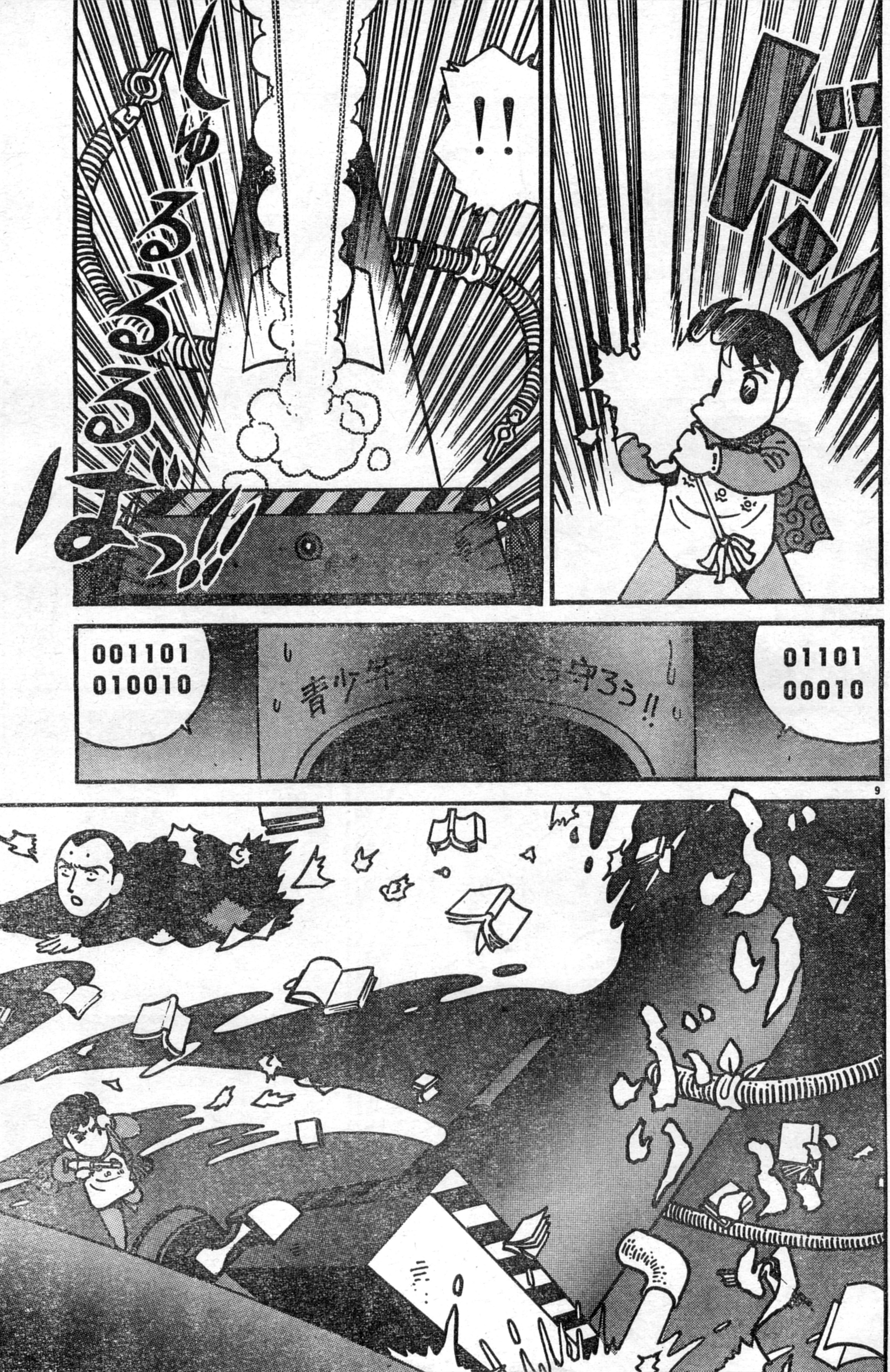
ドッ
!!
しゅるるるる
ぼっ!!
01101
00010
青少年
守ろう!!
001101
010010
ぶりぶり

おお!? まだ生きてる
やった!?
パ
くそっ!!
パ
キーン
カーン
バッ
バーン
くるくるくるくるくるくる
『読まない』『見せない』『売らない』はよい子を育てる合いことば
ダー

AC
ASCII COMIX
アスキーコミックス
モンスターメーカー・サガ ③
【九月姫】
神々に出会いディアーネたちは魔女の居城へ
7月22日発売予定
640円

11

月刊アスキーコミック
9月号
めんたるダイバー
【こやま基夫】
暗黒結社ナイト・メアの野望を超人が砕く!
8月19日発売

あの日
みんなを〝売った〟のはおまえだな?
ああ そうさ!!
俺は反吐が出るほど嫌いだった!! 紙袋をさげ服装にも無とんちゃくで いつも群れつどい 互いに甘えあっている あの連中が!!
だが阿部川 それはかつてのおまえ自身の姿じゃないか
おまえが それほど彼らを憎く思うのは 彼らがおまえと実は同じタイプの人間だったからだ
紙魚図……
おまえほどの男がどうしてあいつらを弁護する? 俺にはそれがわからない
別に弁護なんかする気はないさ いやな思いだって ずいぶんした
だがな その いやな部分は 俺自身の問題でもあった 自分だけイイコちゃんにはなりたくない

この作品に対する、ご意見、ご感想をお待ちしています!!

あて先
〒107-24
東京都港区南青山6-11-1 スリーエフ南青山ビル
㈱アスキー 月刊アスキーコミック『ダイホンヤ』係

!?
ガクン
ポストが!?
カッ
わ〜〜〜〜!?

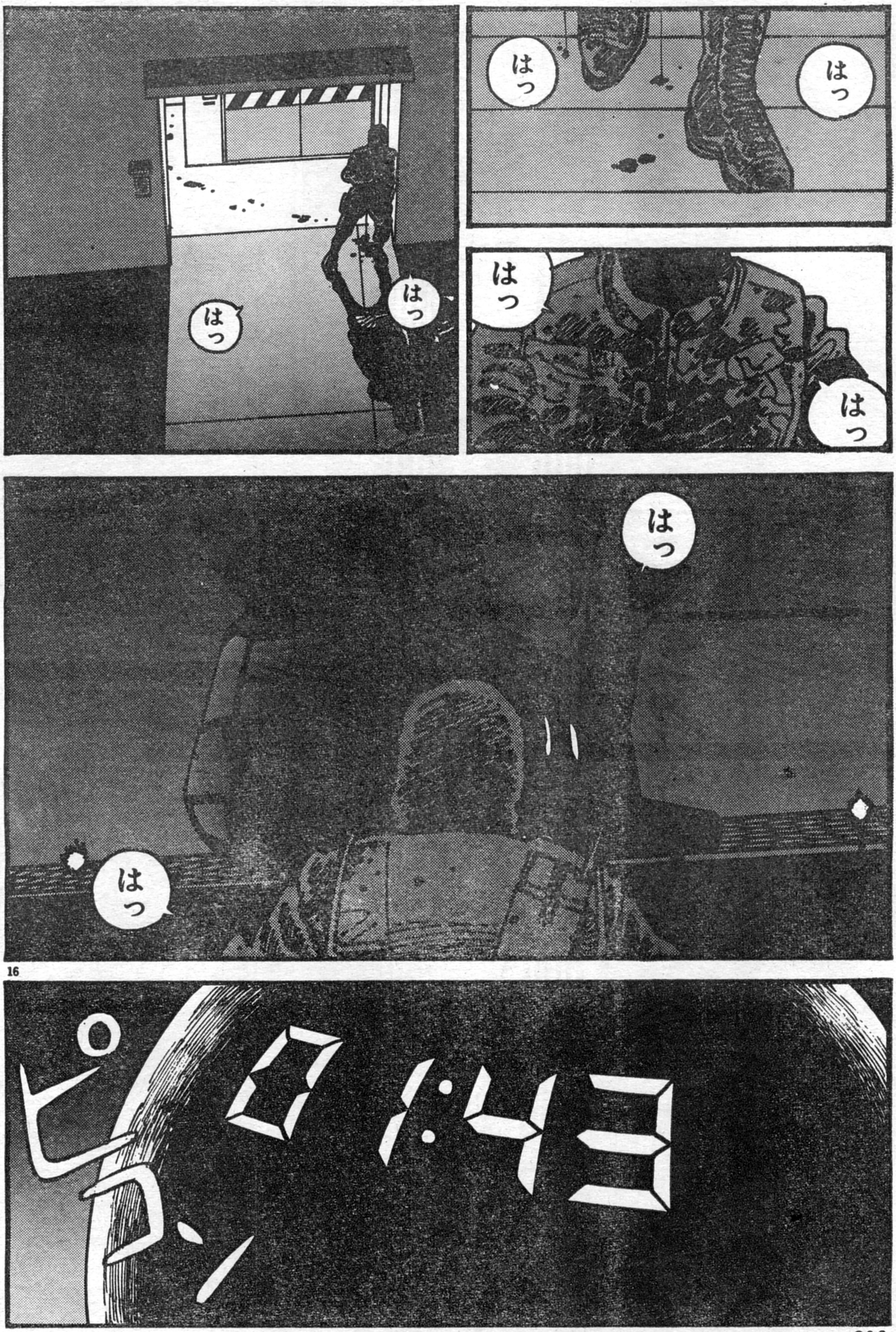

◆再びモダン3号が動きだした!! 紙魚図と阿部川の運命は!?

『DAIHONYA』第13話 完
アスキーコミック9月号(8月19日発売)につづく!!

☆異世界冒険活劇　修羅たちに襲いかかる羅刹鬼!!

ザ
ギン

踏みつぶせ!!
羅刹鬼!!
ザッ

ちぃっ!!
くらえっ
バケモンっっっ!!
ふっとばして
やる!!
5

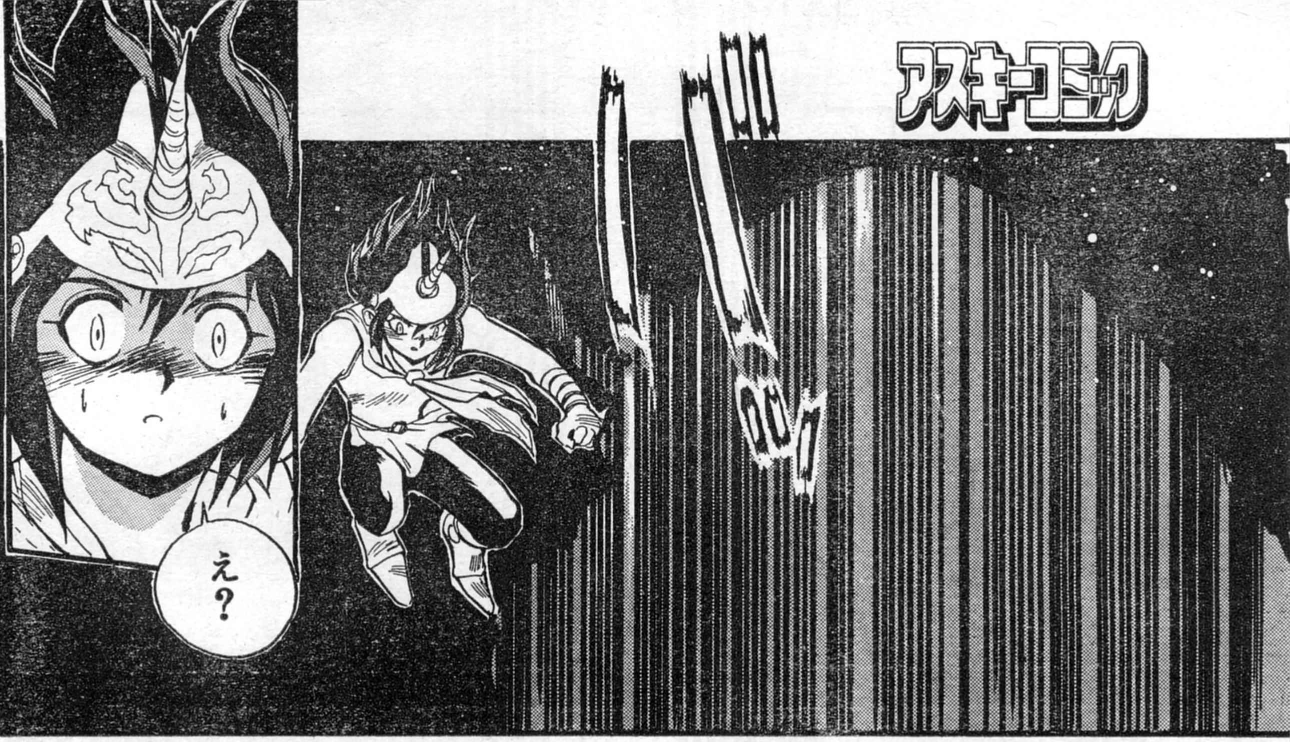

6

この作品に対する、ご意見、ご感想をお待ちしています!!

あて先
〒107-24 東京都港区南青山6-11-1 スリーエフ南青山ビル
㈱アスキー 月刊アスキーコミック『極楽遊撃隊』係

修羅!!
あーっははっ
残念だったな!
小僧!!
!?
くらえっっ

なに!!
ザアッ!

10

ドサッ

いっけーーっ!!!
あたしだって『跋』の戦士よ!!
ばかにしないで!!
ふん……
この程度か……

ズオオッ
きゃああっ!!

あうっ!!
ドザザッ
ニュウウウ
く……

……私の名は 常瞿梨
名前ぐらいは 知っている だろう……
!
同じ『跋』の 民だ……
『裏切り者』 常瞿梨!!
だれが あんた なんかに!!
おまえたちふたりは 逃がしてやっても いい……

バヂィッ!
あうっ
ギリッ
ならば仕方(しかた)がない
ウオオオオ
野郎(やろう)!!
ぶっ飛(と)ばしてやる!!

バリバリバリ
ドオオ
ゴゴ

……ばかな……
消滅させたのか???
……いくら獣神"饕餮"とはいえ
目覚めていないのでは話にならん!
小僧……焔摩王様に忠誠を誓い冥府の軍勢に加わるのなら助けてやってもいい
もともと『饕餮』は誰にも支配されないただの荒神魔神のはず……

いったい……
なんのことだ……
天界 冥界とかは関係ないだろう?
?
きさま自分が何者なのか知らんのか?
修羅!!
そんなやつの言うことを聞く必要はないわ!!
なるほど
知らないほうが連れ歩くのに都合がいいということか…

……かつて冥界の焔摩王は
世界を統一するため
天界と戦を始めた……
?
20年ほど前
焔摩王は『冥府門』での戦いのとき
天界の八大明王を罠にかけ
『忿怒の相』と『菩薩の相』に分離した
そして八つの『忿怒の相』を
冥界にとりこみ『八大冥王』
として地上に解き放った

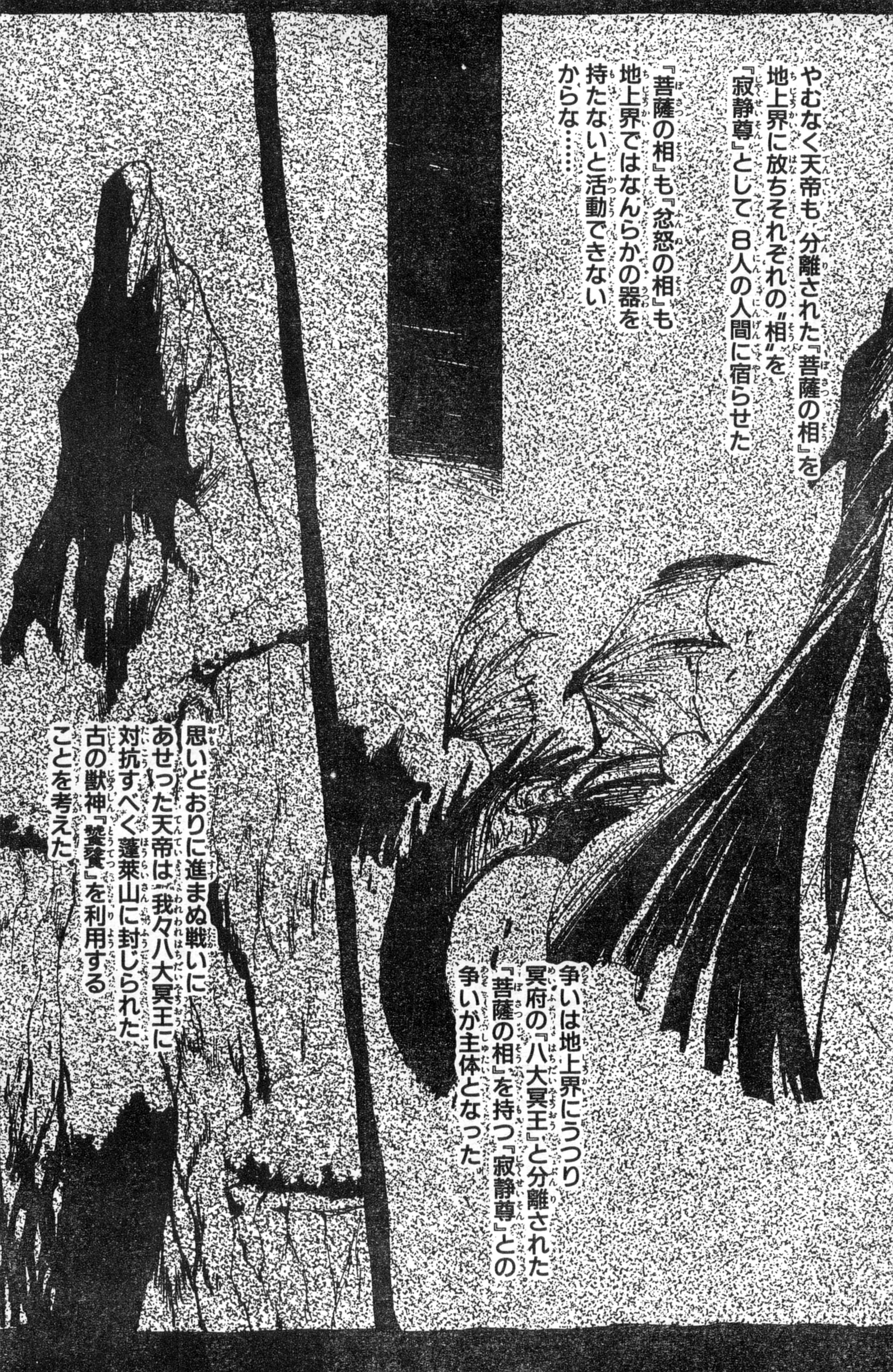
やむなく天帝も 分離された『菩薩の相』を
地上界に放ちそれぞれの〝相〟を
『寂静尊』として 8人の人間に宿らせた
『菩薩の相』も『忿怒の相』も
地上界ではなんらかの器を
持たないと活動できない
からな……
争いは地上界にうつり
冥府の『八大冥王』と分離された
『菩薩の相』を持つ『寂静尊』との
争いが主体となった
思いどおりに進まぬ戦いに
あせった天帝は我々八大冥王に
対抗すべく蓬莱山に封じられた
古の獣神『饕餮』を利用する
ことを考えた

『極楽遊撃隊』第4話 完
アスキーコミック9月号(8月19日発売)につづく!!

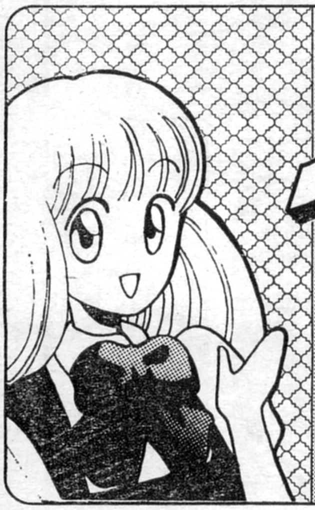

ガーディアンプレス

GUARDIAN PRESS

◆Sprite Press社 8月号◆

このコーナーにイラストを送ってくれる一番人気は、いつみサン、そしてエレイン、ルーザ、祐の順になっているんだ。みんな気づかない？　男性陣がいないんだよね。圧倒的な女性陣の人気でかわいそうな男性陣ジュリオンやアルフリード、伯爵。ボーマンにも送ってきてくれ〜〜。もちろん、このコーナーへのお便りも忘れずに。

かわいいいつみサンのイラストで励ましのお便りをくれた田口さん。ほかにもたくさんのお便りをくれた皆様。お待たせしました。『ガーディアン』第2巻は8月21日に発売する予定で進行しています。そして、次号の『ガーディアン・プレス』は、増ページになる予定ですので、お楽しみに。

埼玉県 田口俊輔

富山県 見分和貴

DATA FILE ④

CHARACTER II

アルフリード

LV. 20 シーフ

ちから：70
じゅび：60
そうび：タガー
とくぎ：セクハラ
G：00000

ア：セクハラってなんだ？
た：女性にやさしくするというとてもすばらしいことだよ。
ア：うん。そーだろ。そーだろ。もっともなデータ設定だ。
い：ちがうでしょ！　あのねえ……（ボソボソ）。わかった？
ア：なにい〜〜〜！
冗談じゃね〜〜〜っ!!

CHARACTER III

しまだ いつみ

LV.？ ゆうしゃ

まりょく：すごい
せいかく：こわい
とくぎ：けるなぐる
G：007850

い：なんなのよ　これーっ！
データになってないわよお〜〜〜〜〜〜〜〜！
た：まあ　勇者は秘密ってことだから
い：これのどこが勇者なのよ！
た：俺に言われても……。
い：出て来い責任者〜〜〜！
た：だからこわいって言われる……わああああ!!

☆ 皆様からのお便り、イラストを待ってます!! ☆

〒107-24 東京都港区南青山6-11-1 (株)アスキー 月刊アスキーコミック「ガーディアン・プレス」係まで。

★いよいよディアーネとミッドガルダの対決だ!!

をしているレオスリック国王女。

チデーナ…おしとやかな顔をしているけれど、けっこう強い女戦士。

ロリエーン…エルフの女王の命令よりも好奇心で旅に同行している。

コミカルモン☆メーカー

ハーゲン…ミッドガルダの子供だが、人気の減少をおそれ仲間に!?

ザルサイ…ひょうきんなおじいさんだが、ちゃんとした!? 魔術士。

☆国語辞典にも載っているゾ!!

ACT 4

毎回楽しいMMワールドを描いてくれた岡田先生に応援よろしく!! あて先
〒107-24 東京都港区南青山6-11-1 スリーエフ南青山ビル
㈱アスキー 月刊アスキーコミック 岡田敦志先生

ACT 5
それに神々に力を借りるほど
私の力はやわじゃない!!
ディアーネ額だ!
額にある黒曜球を!
母上をあの黒き呪縛から解き放ってくれ!!
アーックス!!!!
ズドーン
GAAA!!
ACT 6
あ…ACT6がふっ飛んじゃった……
これや1本ネタを考える手間が省けましたな
も～うめちゃくちゃ
ほっほっほ

月刊アスキーコミック
9月号
モンスターメーカー学園!!
【九月姫】
東京に修学旅行に来た生徒たちの目的とは?
8月19日発売

コミカルモン☆メーカー

★岡田敦志先生の次回作に期待してね!!

本当に本当に最終回！

『コミカルモンスターメーカー』 FIN

アスキーコミック8月号

創刊1周年記念 大プレゼント

応募方法

■はがきのおもての部分には、必要事項と、欲しいプレゼントの番号またはアルファベットと商品名を記入してください。また本誌に対するご意見、ご希望、掲載作品へのご感想などをご自由にお書きください。今後の参考にさせていただきます。

■はがき裏のマークシート欄には、以下の質問項目について該当する番号を、記入例のようにＨＢなどの濃い鉛筆でマークしてください。
マークシート欄以外は、鉛筆でなくてもかまいません。

■なお、アンケートに答えていないはがきは無効になりますので、ご注意ください。アンケートの答えとプレゼントの当選は関係ありません。

■応募の締切は、8月19日(当日消印有効)。当選者は、編集部の厳正な抽選によって決定し、アスキーコミック10月号(9月18日発売)で発表します。

マークシート記入例
よい例
悪い例

1 おもしろかったマンガ作品をあげてください。(5つまで)

1. モンスターメーカー学園!!
2. プリンセス・ミネルバ
3. DARK DOLL
4. がらくた屋まん太
5. ウィザードリィ外伝 II 黄泉の覇王
6. 戦え！ 筋肉番長
7. DAIHONYA
8. 極楽遊撃隊
9. コミカルモンスターメーカー
10. しましま曜日
11. ディファレント・レルム 夢幻の探索
12. 強者劇場 山田毛の贈り物
13. 科学少年01くん
14. BREAK-AGE
15. FAR BLUE
16. 真・女神転生
17. SNATCHER
18. ダンジョン退屈男
19. のんきな父さん

2 いちばん始めに読んだマンガ作品はなんですか。(ひとつだけ)
回答は、**1** の項目から選んでください。

3 おもしろかった記事をあげてください。(3つまで)

1. 表紙
2. MM・オリジナルカードゲーム
3. 『バーコード・サーガ』ゲーム記事
4. モンスターメーカー・クラブ
5. MMカードゲーム・ルール
6. ウィスラー・タイムス
7. 創刊1周年記念 大プレゼント
8. ウィザードリィ外伝 III 情報
9. ガーディアン・プレス
10. 幻想用語の基礎知識
11. ディファレント・レルム通信
12. 強者通信
13. 吉田戦車のニューポンポン
14. メガテン・ターミナル

4 本誌全体についてどう思いますか。(ひとつだけ)

1. とてもおもしろい
2. まあまあおもしろい
3. どちらともいえない
4. つまらない
5. 非常につまらない

5 本誌の現在の価格についてどう思いますか。(ひとつだけ)

1. とても安い
2. やや安い
3. 普通
4. やや高い
5. とても高い

6 本誌の刊行形態についてどう思いますか。(ひとつだけ)

1. このまま月1回刊がよい
2. 月2回刊にして欲しい
3. その他 (　　　　　　　　　　)

7 いつも購読しているマンガ誌はなんですか。(いくつでも)

1. 少年ジャンプ
2. 少年サンデー
3. 少年マガジン
4. 少年チャンピオン
5. 少年キャプテン
6. 少年ガンガン
7. 少年ガンガンファンタジー
8. コミックコンプ
9. コミックGAO
10. コミックガンマ
11. コミックドラゴン
12. その他

8 記事ページで取り上げて欲しいのは何ですか。(3つまで)

1. 発売済みで人気のあるゲームの記事
2. 発売前の話題のゲームの記事
3. アニメ関連の記事
4. 新作映画紹介の記事
5. アイドルのピンナップ
6. スポーツ関連の記事
7. その他 (　　　　　　　　　　)

9 どんなスポーツに興味がありますか。(いくつでも)

1. サッカー
2. 野球
3. バスケット
4. プロレス
5. ボクシング
6. 空手､柔道などの格闘技
7. 相撲
8. モータースポーツ
9. その他 (　　　　　　　　　　)

10 職業は何ですか。(ひとつだけ)

1. 小学生
2. 中学生
3. 高校生
4. 高専生
5. 各種専門学校生
6. 短大、大学、大学院生
7. 会社員
8. 公務員
9. 自由業
10. 自営業
11. 専業主婦
12. その他

11 年齢

1. 12歳以下
2. 13～15歳
3. 16～18歳
4. 19～21歳
5. 22～24歳
6. 25～27歳
7. 28～30歳
8. 31歳以上

12 性別
1. 男性　　2. 女性

13 創刊1周年を迎えたアスキーコミックへの、この1年間の感想を自由にお書きください。

幻想用語の基礎知識

第12回

このコーナーを「毎回楽しみにしてるよ!!」との読者の声は、なにより嬉しい!! 1周年を迎え、今月はデザインもちょっぴりリニューアル。気持ちもあらたに、がんばるぞっと。

文／健部伸明　画／ABE JAPON

ゴブリン [Goblin]

小鬼。人間に対して敵意、悪意をもつ、妖精の一般的な名称。通常は小さな身体をしていて、醜い。たいていのゴブリンはいたずらを好む。家の中をめちゃめちゃにしたり、旅人を道に迷わせたりと、子供っぽいものがそのほとんどだが、ときには廃墟に住むレッドキャップのような、残忍で人の血を好む恐ろしい変種もいた。

人にうとまれ、恐れられるゴブリンだが、彼らのなかには人間に対して友好的で有用なものもいる。

ホブゴブリンは日本でいう座敷童のようなものだ。彼らもゴブリンであり、しばしいたずら好きではある。しかし彼らは"家付き妖精"と呼ばれるように、家事が得意でよく手伝ってくれる。麦の刈り入れなどは、人間では真似のできないようなスピードでこなしてしまうほどだ。

またこの種の妖精は働き者が好きで、怠け者を非常に嫌う。主婦が家事を怠けていたりすると、夜中にこっぴどくつねられたりすることもあった。ある乳しぼりの娘などは、7年間もホブゴブリンに足を不自由にされたそうだ。

もしゴブリンが好意で家事を手伝ってくれたら、それなりの礼をつくす必要がある。お椀一杯のクリームなりミルクを堅パンと一緒に用意しておくこと。これは彼らにとっては当然の権利であり、忘れて怒らせ、ひどい目にあったという話も残っているので気をつけたほうがよい。もし、彼らにささやかなごちそうをしたいのなら、直接それを与えてはならない。見つけやすい場所に、そっと置いておく。どんな形式でも、直接のお礼は彼らを追い払うことになるからだ。衣服を贈与することも、同様にやめたほうがいい。それから、あなたが敬虔なクリスチャンであっても、けっして神の名は出さないこと。もちろん、彼らのいたずらにうんざりしているようなら、止めはしない。ただ、貴重な友人を失ってしまうかも知れないということを、頭の隅にでも置いておいてもらいたい。

ゴブリンの仲間はヨーロッパ中にいる。有名なのはドイツのコボルトだろうか。彼らは赤い服を着た子供の姿をして、家につく。ただ鉱山に棲む変種もあり、金や銀をコバルトに置き換えてしまう。この山に棲むヤツは縁起が悪いものとされている。

他にも、コブラナイ、ブラウニー、ボギー、ボーグル、ニスなどがゴブリンの仲間である。

こうてい【黄帝】

古代中国の伝説の人物。人類を創造した神の息子で、人の頭に蛇の体を持つ神だとも言われている。多くの鬼神を従えて、各地の豪族の争いをおさめ、全国を平定した。その領土は遠くモンゴルまでおよんでおり、事実上中国最初の皇帝とされている。

彼は若いころより聡明で物事の道理に通じ、未来を見通す力を持っていた。鬼神から得た知恵と力により、医薬、服装、貨幣、度量衡、音律、文字、暦などの規定を定め、中国医学の基礎を作り上げたという、文化創生神の面も備えている。

黄帝は神丹をもちいて天へと昇るまでに、さまざまなことを成した。あるとき彼は東海地方で、白沢という万物に通ずる獣を捕らえ、1万1千520種にのぼる妖怪・鬼神のことを聞き出し、図に描かせたという。これは『白沢図』と呼ばれ、妖怪・鬼神の正体をあばく法として、広くもちいられた。

彼は最近、ユンケルと契約を結んだらしい。

コカトリス【Cockatrice】

2本または4本の足をしたニワトリとトカゲをかけ合わせたような怪物。バジリスクの変種であるとされている。

コカトリスは雄鶏の生んだ卵から生まれる。雄鶏は7歳になると体内に1個の卵が生じ、隠れてこれを生む。普通、暖められることなく卵は死んでいく。しかし、ときおりこれをヒキガエルが見つけ、盗んで暖めることがある。冷たい腹の下で卵はじきに孵化し、コカトリスとなるのだ。

コカトリスは猛毒を持つ。体内の毒は刺した槍を通って人を殺す。にらまれただけでも、死んでしまうことがある。コカトリスの水飲み場だった川は、何世紀も毒が消えなかったそうだ。

コカトリスの弱点は、やはりその毒をもった視線と、雄鶏である。自分の視線を見たコカトリスは、自らの毒によって命を落とす。またその生まれのためか、雄鶏の鳴き声を聞くと、悶絶して死んでしまうといい、あわれを誘う。

クルースニック
[Cruthnic]

スラヴに伝わるヴァンパイア・ハンターの一種。白い羊膜をつけて生まれてきたものをこう呼び、吸血鬼を見分ける能力がある。

クルラホーン
[Cluracha n]

クルラコーンとも呼ばれる。アイルランドの独り暮らしの妖精で、レプラホーンの一種である。食料室の精であるといわれ、酔っぱらった召使たちがいる酒蔵で一緒に酔っぱらったり、酒を盗みにくる者をおどかしたりした。

ときにはいたずらがひどすぎるので、その家の主人が引っ越そうとすると、一緒についていこうと、引っ越しの荷物の樽にこっそりと忍び込んだりもした。

こ
[鼓]

『山海経』に記される神獣。鐘山の燭陰（しょくいん）という、自然の摂理を司る神の息子である。

鼓は本来、人の顔をもつ龍の姿をした神だったが、天帝に葆江を殺した罰として、トビに似た鳥の姿に変えられてしまった。

コアトリクエ
[Coatlicue]

〝蛇の腰蓑をつけた女神〟の意味で、太陽、月、星やアステカの神々を生んだ母親でもある。

彼女は地上の生き物のすべてを生み、死ぬと再び体内に受け入れると言われている。

こっくりさん 【狐狗狸さん】

動物霊を呼び出す占いの一種。いまでは〝守護霊さま〟〝星の王子さま〟〝天使さま〟などと呼ばれることもあるが、結局は同じものを指していると考えてよい。

占法は以下のとおりで、まず、3本の竹を交差させた上にお盆を載せ、3人がその周囲に座り、右手でおのおのが軽くお盆を押さえる。そこで祈祷を唱えるとお盆が回り始め、その動きで吉凶を占う。現在ではお盆は10円玉に代わり、占法も五十音の表を使うなど複雑な事柄を占えるようになったが、基本的には同じだ。西洋ではウィジャ盤やプランセットを使う。

こっくりさんは危険な占いである。生半可な知識と技術で行なえば、呼び出した動物霊を帰すことができずに、取り憑かれてしまうことになる。そうなれば、それはれっきとした憑き物で、最悪の場合、狂人になったり、イったきりになってしまう。興味本意から取り返しのつかぬことにならないよう、注意したい。

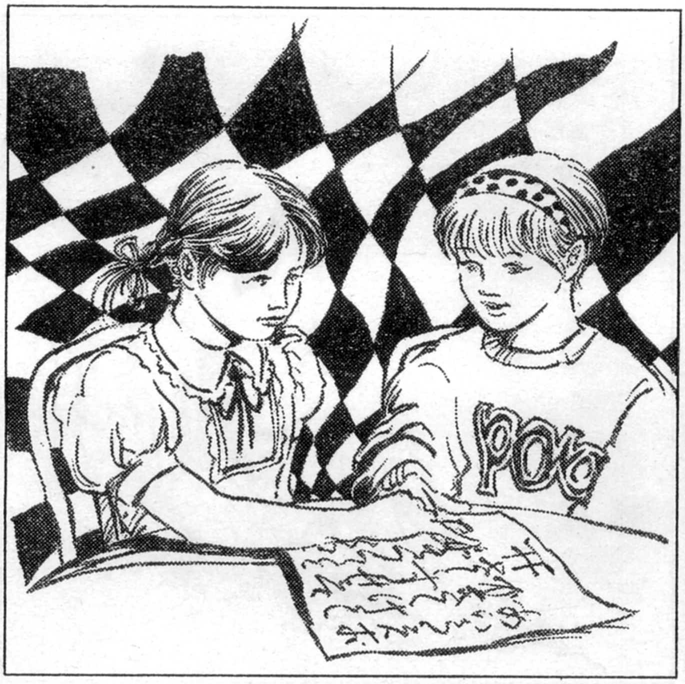

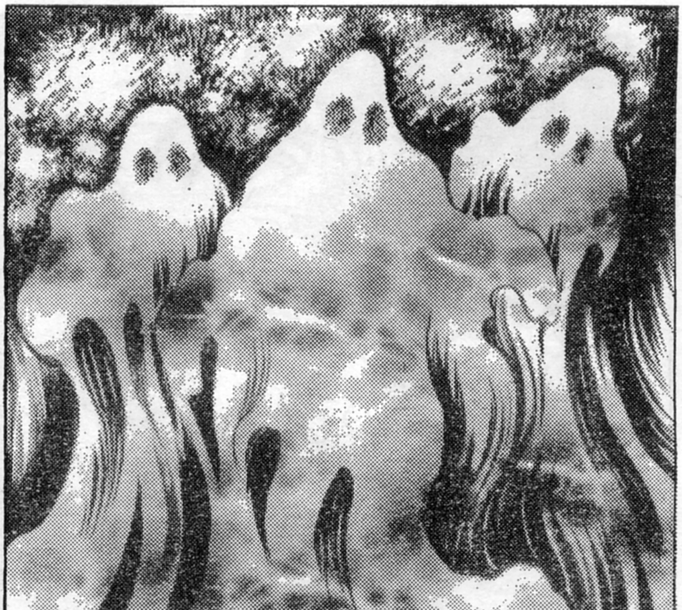

ゴースト [Ghost]

ゴーストとは、幽霊、亡霊、死霊などの総称である。一般にゴーストには実体がない。西洋のイメージでは、白いシーツをかぶったものである。日本なら、柳の下に足のない美女が、といった感じだろうか。

ゴーストが出現する最大の原因は、この世に残した悔いである。ゴーストはその悔いをはらすために、生きている人々にちょっかいをかけるのだ。こういった場合は、その霊に成り代わって悔いを晴らせば退散してくれる。

もし、現われたゴーストが激しい霊であれば、ちょっかいをかけてくるだけでは済まない。つきまとったり、その身体を乗っ取ったりと憑依現象を起こす。つきまとわれている場合なら、ひとりでもなんとかなる。しかし、体内に宿られると、これは悪魔払いの専門家に依頼するよりない。

ゴーストの語源はドイツ語のガイストらしい。ポルターガイストとは〝騒がしい客〟という意味。

こう
【狡】

玉山に住む獣で、犬に似ており、豹のような模様と、牛のような角を持っている。鳴き声は犬のようで、これが現われると大豊作になるといわれている。

コヴェンティナ
[Coventina]

ケルト系の、治癒力のある井戸や泉の守護女神。13人の魔女の集団であると言われる。

こうじん
【鮫人】

南方の海に棲み、魚の形をした妖怪。サメビトともいい、竜宮に仕える。

水中で休みなく機織りをしている。その涙は真珠になり、ときおり織物などと一緒に、人間界に交易に出すことがあった。クトゥルフ神話では〝深きもの〟と呼ばれている。

こうこつもん
【甲骨文】

中国最古の占法と言われる、卜辞の記録である。

卜辞は亀の甲羅や獣の骨を焼いて、生じたひびから吉凶を判断するのだが、そのときの内容を占いに使った甲骨に記したものが甲骨文であり、文字が最初に使われたケースといわれている。

要するにルーン文字のようなものだ。

こなきじじい【子泣き爺】

子泣き爺は福島県に伝わる妖怪だが、水木しげる氏の漫画などで全国的に有名になった。

子泣き爺は赤い腹かけをしていて、遠目から見ると赤ん坊のようで、「おぎゃあ、おぎゃあ」と大きな声で泣いている。通りかかった人が捨て子かと思い、哀れんで抱きかかえると、子泣き爺はしっかりとしがみつく。爺の顔をした赤ん坊に驚いた人がこれを放り出そうとしても、離れようとしない。それどころか、爺はどんどん石のように重くなっていき、最後には抱き上げた人を潰して殺してしまう（という話だが死亡例はない）。

普段、子泣き爺は山奥や夜道にじっとしている。そして、通りかかる人に、泣き叫んでその存在をアピールするわけだが、ときおり姿が見えず、泣き声だけが聞こえてくることもある。この場合、姿を見せると「負うてくれ」と頼み込んでくるようだ。もちろん、素直にいうことを聞いてやると、ひどい目にあうことになる。

こびと【小人】

小人の伝説は、世界各地に残っている。一般に、小人は知恵があり、手先が器用で、武器などの製造や魔術にたけていた。外見はもちろん小さな人間だが、生まれたばかりの赤ん坊のようにしわくちゃな顔をして、頭が大きく手足が短い。これに、老人のような白い髭や、曲がった足腰などの特徴が加わることがある。

小人は妖精と同じように、滅びゆく種族と結びつけて考えられることがある。ケルトの神々が小さくなって妖精になったように、征服され滅びゆく先住民族たちが伝説となったものだと言われている。逆に手強かったものたちは、巨人の伝説となって語り継がれているようだ。イギリスのコーンウォール州では、妖精のことを〝小さな人〟と呼ぶ。彼らは最初、人間ほどの大きさであったが、徐々に縮んでアリになってしまったという。ひょっとすると、そこらにあるアリの巣のひとつは、小人たちの住み処なのかもしれない。

こうどしん
【后土神】

中国の土地神の一種であり、墓所を守護している女神。土地神の中では唯一の女性である。墓所はすなわち陰の場所であり、陰である女性がふさわしいとされているのがその由来。

ゴウニュ
【Goibniu】

ケルトの鍛冶の神。ゴヴァノンとも呼ばれる。不死をもたらす麦酒をもっており、彼のつくった武器は決して的を外さない。

こうほき
【黄父鬼】

人を祟り、疫病をもたらす鬼。黄色い服をまとって人家の前に現われては、口を開けて笑い、疫病を発生させる。この鬼はいつも姿を隠し、変身しているので、自由に人家に入り込み、恐れられた。

こうれいじゅつ
【降霊術】

死者の霊を現世に降ろす術が降霊術である。とくに死んだ肉体に霊を降ろすものをさし、ただ霊を呼び出すだけの召霊術と、区別されるときがある。英語でいえばネクロマンシーである。

こえもんび
【小右衛門火】

奈良に伝わる提灯火の一種。列をなして出現する。名前は、この火の正体を暴こうとした小右衛門

ごほうどうじ【護法童子】

護法童子は、仏法の守護神であり、修験者や行者に使役される。使い魔や、使鬼の一種であろう。『今昔物語』には17、18ほどの少年の姿をしていると書かれている。髪の毛は赤く、目つきは恐ろしげで、背は低めだが筋骨たくましい身体つきの怪力の持ち主であった。

代表的な例には、不動明王につき従う衿羯羅(こんがら)や制吒迦(せいたか)などがいる。聖徳太子も、左右に連れていた。

護法は、童の姿をしたものばかりではない。その由来により、神霊、老人、鬼、犬など、驚くほど多様な姿形をとる。能力もそれぞれ違い、動物霊を由来とする護法は憑依能力がある。憑き物として人に害を与えることができるのはもちろん、すでに憑依されている人のそれを落とすこともできた。

強い護法を自由に使役できる、ということは、とりも直さずその修験者の霊能力が強い、ということを表している。修験者は護法を通して、修行の成果を確認した。

ゴルゴン【Gorgon】

ギリシャ神話に登場する、妖女の3姉妹。名前を、ステンノー、エウリュアレー、メデューサという。彼女たちは海の神ポントスと大地の神ガイアとの子であるポルキュスと、その妹ケトの間にできた娘で、美しい少女たちであった。とくにメデューサはポセイドンの寵愛を受けるほどであった。しかし、彼女は神聖なるアテナ神の神殿でポセイドンと交わるという大罪を犯し、アテナ神の怒りのために、醜い妖女に変えられてしまう。ふたりの姉もこれに抗議して、同様に醜い姿に変えられてしまった。彼女たちの恨みの涙はいつしか毒となり、その視線で睨んだものを石に変えてしまえるようになった。

また同名で別の怪物もいる。このゴルゴンは牛の化物で、その目を見た人間はたちどころに死んでしまうと言われている。だが、頭が重く、常に地面を見ているため、それほどの脅威にはならなかった。

どちらとも、鏡や、視線を避ける九字や十字の呪法が役に立つ。

という農民に由来している。杖で叩くと、小右衛門火は数百の火となって彼を取り囲んだという。なんとか逃げだすことはできたが、結局熱を出して小右衛門は死んでしまった。

こかくちょう
【姑獲鳥】

鬼神の仲間で、夜、鳥の姿になって空を飛ぶ。また、羽毛を脱ぐと女性の姿をしており、このときの姑獲鳥をとくに天帝少女と呼ぶ。姑獲鳥は自分に子供がないとき、人間の女の子をさらってきては養子にする。

コカドリーユ
【Cockadriu】

『フランス田園伝説集』に登場する、小さなトカゲの怪物。一晩で恐るべき大きさに成長し、口から疫病を撒き散らす。普通の武器では役に立たず、退治するには兵糧ぜめにして飢え死にさせたりするしかないといわれる。

ごかのしん
【五家之神】

中国の北部一帯で信仰される動物神。胡仙(狐)、黄仙(いたち)、白仙(針鼠)、柳仙(蛇)、灰仙(鼠)の5種で、福と財をもたらす。

コキトゥス
【Cocytus】

地の底のスティクス河の支流。ダンテの地獄編では、サタンが埋め込まれた地獄の深淵の底にある凍りついた河の名。

コロポックル 【Koropokkur】

アイヌ語で〝蕗（ふき）の葉の下に住む人〟を意味する。アイヌの土地に住んでいた小人であり、あるいはカムイ（神）とされることもある。伝承によってその大きさはまちまちだが、実際のところは4尺程度であったと考えられる。

雨が降ると、蕗の葉の下にかたまって雨宿りをしていたらしく、これがその名の由来であろう。地面を掘り下げた穴に住んでいたとされ、非常に人間に友好的であった。狩りや漁がうまく、魚などが捕れると近隣の人家にそっと置いてきたりもする。彼らは恥ずかしがり屋なようで、人前に姿を見せるのは好きではないようだ。

コロポックルは小人の例にもれず、賢く素早かったという。さまざまな知識をもち、アイヌの女性がする口の周りの刺青も、彼らが教えたものだと言われている。

ちなみに童話作家の佐藤さとる氏によれば、コロポックルの神様は小人神スクナヒコ（少名彦）であり、オオクニヌシを助けたという。

こんろん 【崑崙】

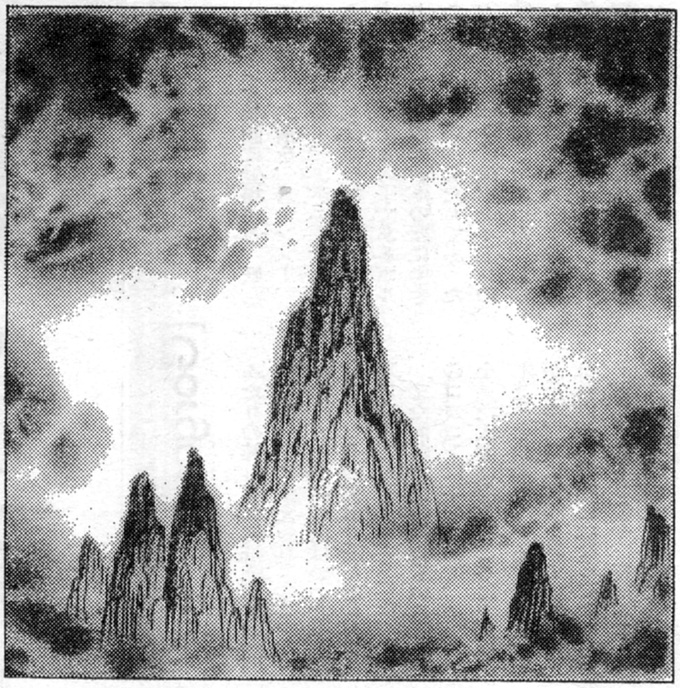

中国のはるか西にあり、神々や仙人たちの住む天帝の地上の都、それが崑崙である。上都（ザナドゥ）やシャングリラの名でも知られる。

崑崙は不老不死を約束する地であり、人々の憧憬の的であった。しかし、道のりはあまりに遠く、周囲は人知を超えた自然が猛威をふるい、容易にたどり着くことはできない。また崑崙の神々に認められた者でなければ、この地に足を踏み入れることはできないのだ。

崑崙の虚（おか）は登るだけで仙人になれる。その倍の高さをもつ涼風之山に登ると、こんどは不死になる。崑崙は不老不死のアイテムであふれているのだ。400万キロもの高さがある城には九つの井戸があり、不死の薬をくむための玉器がおかれ、崑崙のなかにある3つの山を潅漑する黄水という川の源泉は、丹水と呼ばれる不死の水である。また、崑崙の主人の西王母は不死の仙薬を持つとされ、そのうちのひとつはかの孫悟空が盗み食べたといわれる蟠桃であった。

健部紀行

健部伸明

この間、夜道を歩いているとき、ケット・シー（妖精猫）に出会った。ここは日本だから、猫股とでも言えばいいのかもしれないが、真っ黒で伝承どおりだし、シッポも分かれていない。緑がかったきれいな毛並みで、ぼくの目の前をササッとよぎって行った。

「うわっ、しまった、不吉だ！」

こう叫んだまではよかった。するとその猫は、スタリと足を止め、振り向きざまに、さも迷惑そうな顔をしてこう言った。

「みゃーお！」

なんか〝失礼しちゃうわね〟といった口調である。いちおうその場で詫びは入れておいたのだが。

彼女はいまだにぼくの目の前をよぎる。それも、ものすごいスピードで。あまりにも速いので、事務所で気がつくのはぼくだけなのだ。仕事場のパソコン・デスクに座っていると、ちょうどぼくの目線と同じところに塀があって、妖精猫の通り道となっているのだ。

彼女と出会ってから、実際何が不幸なことがあったろうかと考えてみる。とくに見当たらないが……あっ、いつのまにかクレジットから鈴木一也の名が抜けているではないか!? だだっ、だまされたぁー。そういえば彼は、百鬼丸という黒猫を飼っていたが、まさか彼の使い魔では……。

不運も、彼女なみのスピードで通り過ぎてくれるとありがたいのに。まあ仲良くやっていきますか。

■やっぱり夏休みは、田舎に帰省するのがいちばんなのだ……うむ。

なりきり学園コメディー
しましま曜日
竹本泉
ただーいま ママ パパ
おう 桃子に 森夫さん
やあやあ ゆかりちゃんに 博之 元気そうで なにより
わたしは？ おばーちゃん
お世話に なります
まあまあ あんたが 晃太郎くんかい？ ゆっくりして いきな

一面ぶどう畑だ♡
この辺一帯ぶどう農家なのよん

宮崎ゆかり…服に着られる性格の女の子。

長野晃太郎…いちおー主人公……。

千葉牧子…宮崎ゆかりの親友。

青森博之…いちおーサブキャラ……。

毎年ぶどう祭りっていうのがあってね
それにあわせて遊びに来るのよ♡
あしたはおまつり♡
へーお祭りかーいいなー♡
想像図
……
でも……
もしかしてお祭りの性格になるのかな

わっしょい
わっしょい
……だろうな たぶん
どーしたの?
なんか自己完結してるな
いやー ぶどう祭りに みこしは出んよ
ぶどうと おみこしって 組み合わせが 変だからね
まあ ぶどう食え

この作品に対する、ご意見、ご感想をお待ちしています!!

あて先
〒107-24 東京都港区南青山6-11-1 スリーエフ南青山ビル
㈱アスキー 月刊アスキーコミック「しましま曜日」係

牧子も
ゆかりちゃんも
出るようにな
えーっ
やだなー
ミス
ぶどう娘?
——ってこんなかな?
ミスぶどう娘
完成予想図
ドレスもちゃんと
ふたり分
用意してある
からな
?
ドレス?
あははは

ちょ ちょっと あの——
お祭りって いったい——

たらい？
ぶどう？

あああ
やっぱり〜
わいわい
ひ〜
足が
攣まる
ほほほほほ
ぶどうふみの少女
あははは
驚いたろ
きャー
きャ
きャー
ちょっとね……
まちおこし
ぶどう祭りとかいって
数年前から始まった
イベントなのであった
これで
いいんだ
ろーか
日本の祭りは

長野くん
ま
それはさておき
神社では
ふつうのお祭りも
あるのである
やっぱり
お祭りは
ゆかただよ
ねー
長野くん
オヤジ
みたいよ
お
どうだい？
去年収穫した
ブドウで作った
新ワイン
おまつりに
ワインってなー
牧子と
ゆかりちゃんが
一生懸命
踏んづけたあと
発酵させた
ワインだよん
あのー
おしまい

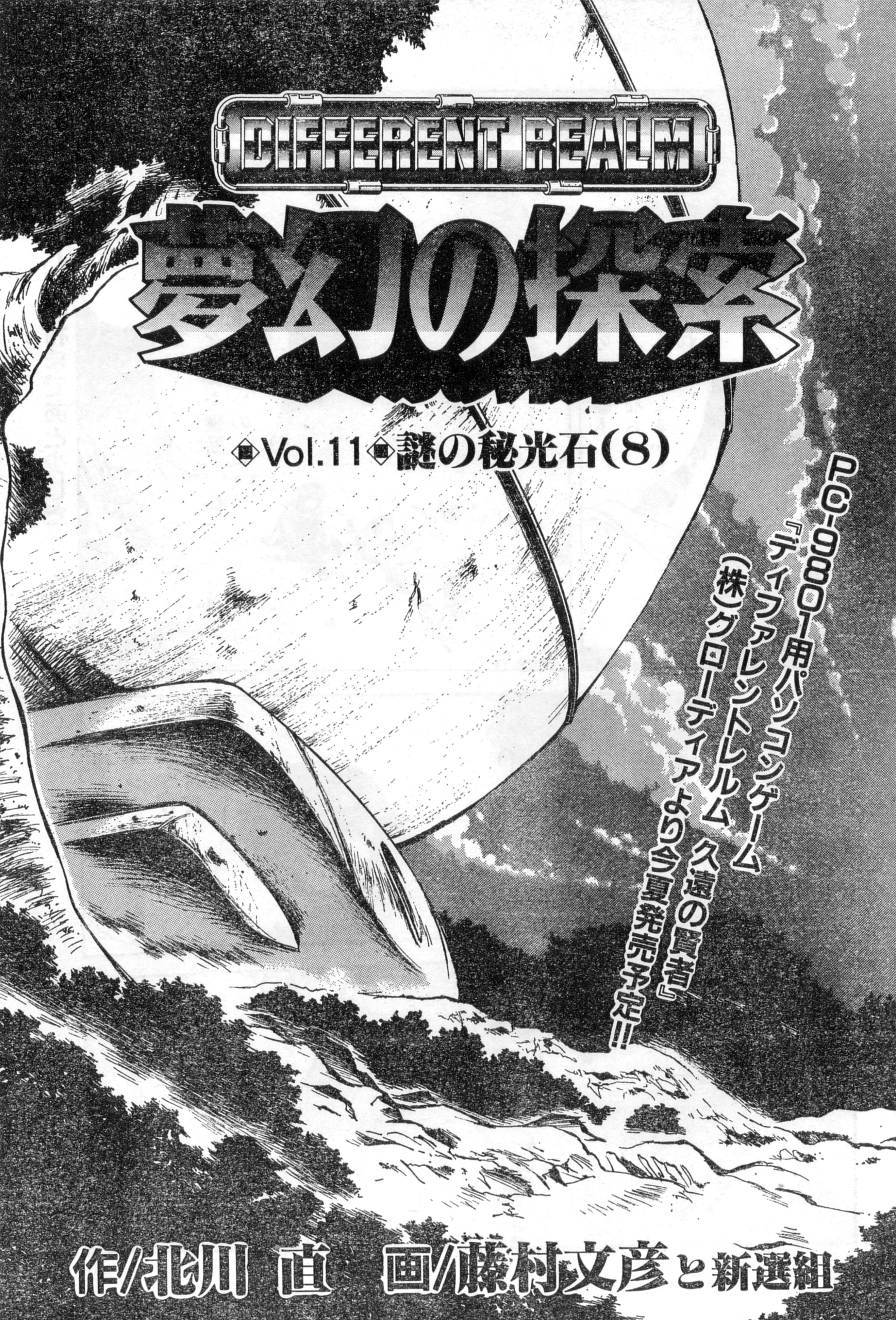
DIFFERENT REALM
夢幻の探索
Vol.11 謎の秘光石(8)
PC-9801用パソコンゲーム
『ディファレントレルム 久遠の賢者』
(株)グローディアより今夏発売予定!!
作/北川 直 画/藤村文彦と新選組

目的地、ザハドの村まであと少しだが……
…それじゃあ やっぱり……
歩いて ジャングルを縦断 するしかないの かしら……
さあな……
このボロ船も 飛ぶだけなら なんとかなるかも しれん
…俺としても ジャングル縦断なんて 願い下げにしたい ところだが
覚悟を決めて おいたほうが いいかもな……
そんなに 心配すること ないさ！

…確かに船の損傷はひどいけどぜんぜん飛べないというほどじゃない
とりあえず近くの村までたどりつけばなんとかなるさ……
どうしておまえはこの状況でそんなに楽天的なんだ？
あんたが悲観的すぎるんだよ
…近くの村って？
航路図によるとザハドだな
そんな村聞いたこともないわ……
そりゃそうさ龍牙族の村だからな……

前号までのあらすじ

先史文明の遺跡で秘光石を見つけたガイたち3人は〝血の結社〟の刺客から逃れるために飛行船で旅立つ。途中、空の魔物クラウドデーモンに襲われ、船はガイが幼年期を過ごしたザハドにほど近いジャングルに不時着した。

ほお……
あ…!!
…いや
あはは……
…じつは俺
子供のころ ザハドに
住んでたんだ
本当の親のことは
知らない……
!
…俺は
龍牙族に
育てられたんだ

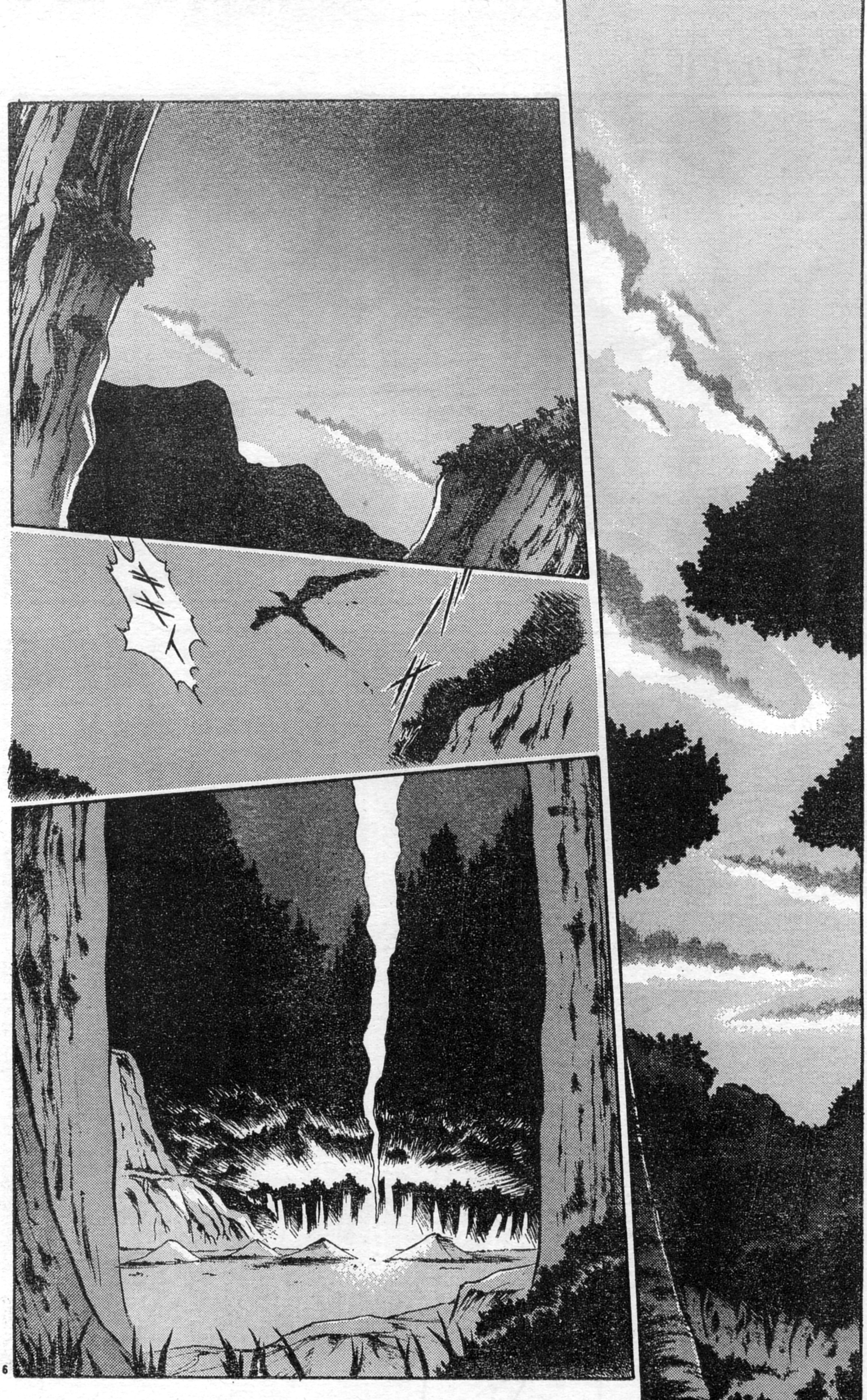

ガイ…龍牙族に育てられた人間族の少年。遺跡への冒険を果たす。

フレイア…王立学院を卒業したエリート。霊視能力を持っている。

ヴェンゼック…飛翔族。ガイたちと共に遺跡への冒険を果たす。

シース…ガイの危機を救った男。
その経歴は今のところ不明。

ライアナ…旅のシンガー。飛行船
の中でガイら4人と知り合う。

バージル…ガイたちが乗ってきた
定期連絡船のパイロット。

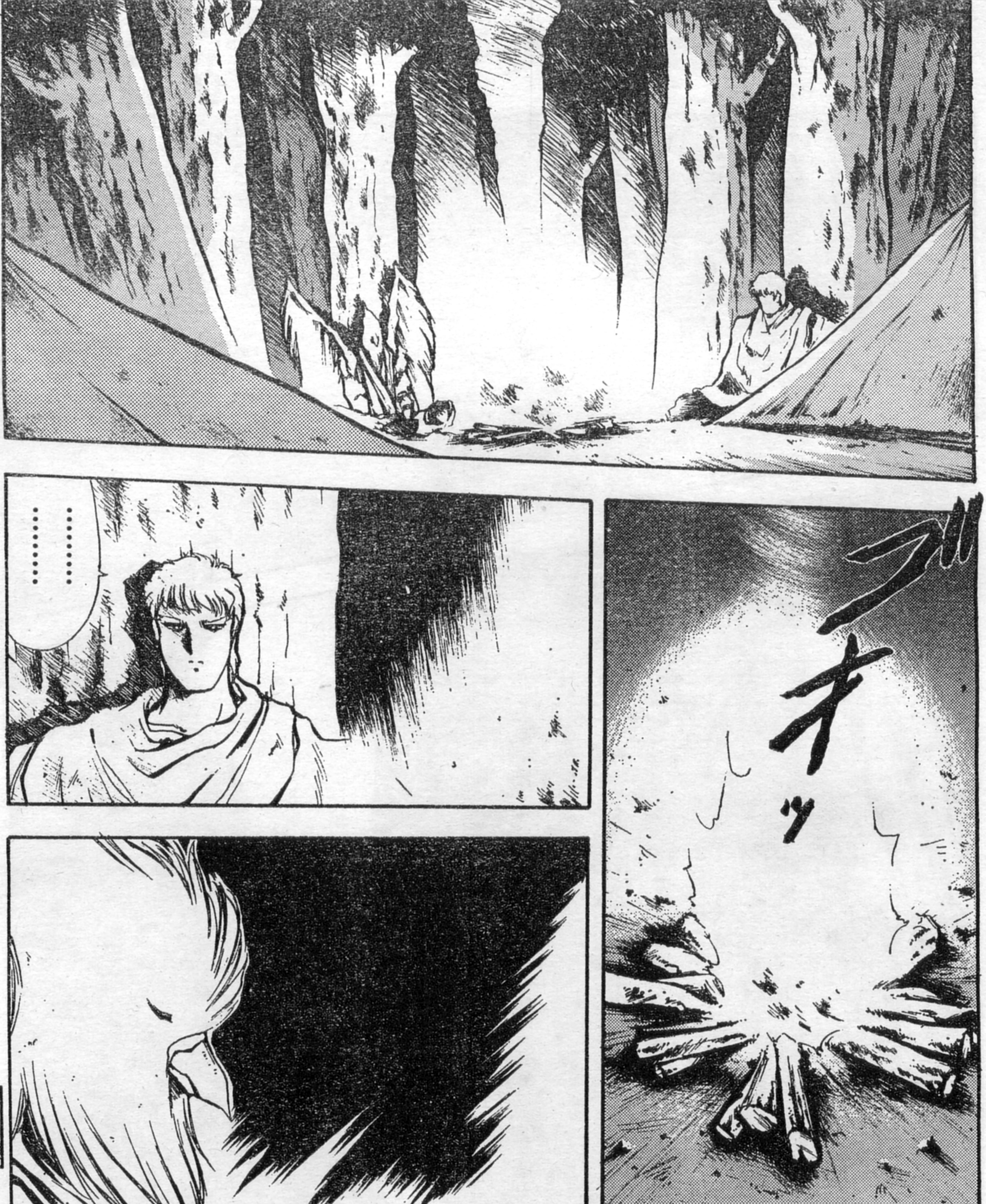

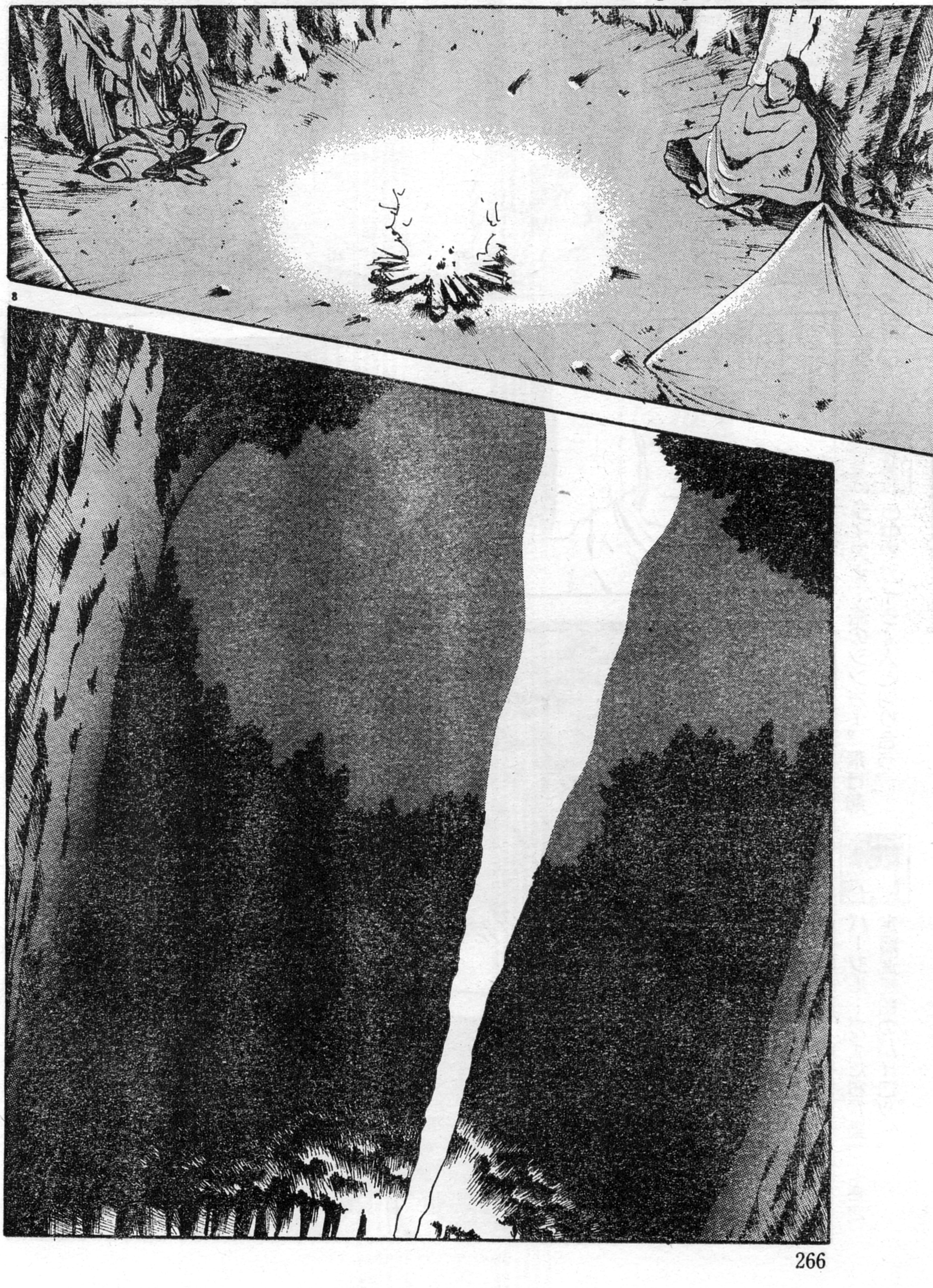

……
ライアナ！
…ごめん 起こしちゃったみたいね……
いいのよ 私も うとうとしてただけだし
あ… あのね……
昼間 ガイから聞いたんだけど……

9

10

北川直先生へはげましのお便りを出そう!!

あて先
〒107-24
東京都港区南青山6-11-1 スリーエフ南青山ビル
㈱アスキー 月刊アスキーコミック『北川直先生』係

藤村文彦先生にキミの熱きエールを!!
あて先
〒107-24
東京都港区南青山6-11-1 スリーエフ南青山ビル
㈱アスキー 月刊アスキーコミック『藤村文彦先生』係

ありがとう
シース
…あまり遠くへは行くなよ
うん
すぐ戻ってくるわ

あ……!!

この作品に対する、ご意見、ご感想をお待ちしています!!

あて先
〒107-24
東京都港区南青山6-11-1 スリーエフ南青山ビル
㈱アスキー 月刊アスキーコミック『夢幻の探索』係

…うしろに何かいる……!!
手をのばせば触れられるほどすぐ近くに!!
逃げなくちゃ!!

■忽然と姿を現わしたライアナの姉――果たしてこれは何を意味するのか!?

DIFFERENT REALM夢幻の探索Vol.11 完
アスキーコミック9月号(8月19日発売)につづく!!

DIFFERENT REALM 通信

レルムをめぐるいろいろな話題

ディファレント・レルムを愛する読者諸君。ログインは見てくれたかな? そう、アスキーコミックのお兄さん雑誌で、パソコンゲーム関連の情報誌であるところの、あのログインのことだ。アスキーコミック連載作品のコンピューターゲーム化ということで、カラーページをたっぷり使って紹介しているから、まだ見ていない人はすぐに見るべし。これまでアスキーコミックに載せてきたイラストなどはすべてモノクロだったけど、ログインではカラーで見ることができるのだ。ぜひ、見てほしいものだ。

カンジンのゲームの進行状態だけど、メインシナリオがほぼ出来上がって現在はサブシナリオの制作にかかっているとのことだ。グローディアのシナリオライター佐藤さん自身、トゥルーレルムの世界に浸りきっているから、いいものを上げようと一生懸命になっているぞ。レルム・ファンの期待にそえられる作品になることはもう確実だ。

来月くらいにはパソコンショップなどでデモンストレーションをしているかもしれないから楽しみにしていてほしい。

さてもうひとつの話題はテーブルトーク版に続いて、トゥルーレルムを舞台にした小説が準備中というニュースをお伝えしよう。これはテーブルトーク版の世界観を知ってもらうためのガイド的な側面も持ったものになるはずだ。発表形態とか細かいことは未定だけど、いまどういう小説にするか執筆予定の先生と打ち合せ中なのだ。いずれ、このページでお知らせするからね。

それと、先月さりげなく触れたビッグニュースだけど、残念ながらしばらくナイショにしなくちゃいけなくなった。奥歯にものがはさまったみたいで悪いけど、しばらく待っていてほしい。ゴメン(やっぱり発表できなかったなあ)。

最近の北川直

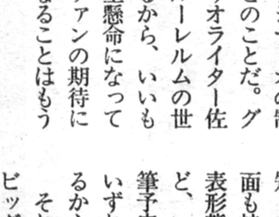

あいかわらず原稿を書くことが日課となってどこにも行けないでいる北川先生だが、このあいだちょっと気分転換になる仕事をしたのだ。それはパソコンゲームに登場するモンスターの名前を考えるというもの。なんだレルムの仕事じゃないか、と思うかもしれないけど、膨大なルールブックを書く合間にちょっとした息抜きになったようだ。いよいよテーブルトーク版の執筆もクライマックスとなった。北川先生にはげましのおたよりをぜひ送ってほしい。もちろん、コミックの感想なども書いてほしいぞっ。

おたよりプリーズ

〒107-24 東京都港区南青山6-11-1
㈱アスキー
月刊アスキーコミック
「ディファレントレルム通信」係

新装開店で満員御礼で諸行無情なページ

強者(つわもの)通信

読者のみなさん、ワチニンコ。いきなり死語で失礼。しかしカカシたわし!! 今回ドバッと新装開店。出ます出します出させますの状況だ。いわゆるジャンジャンバリバリ状態。

隼一郎の 平成ポンチ絵診察室

ブラボー!! ハラショー!! 心機一転レイアウト変更だぜ!! と思ったが、俺んトコはあんまり変わらねえぞ。まあよろしく。

銅

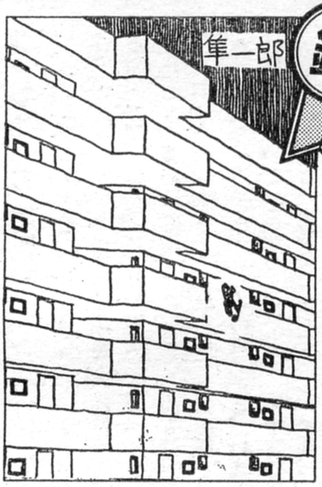

●東京都 ガビヨ布

↑なんてこったい!! 俺がマンションから飛び降りてるぜベイブ!! そりゃないぜフレンド。だが、この焦燥感と醒めた感覚がたまらなくナイス。ネガティブ賞。

銀

●神奈川県 トマト

↑オーマイガッ!! 手が込んでるぜ!! ザラ紙のこのページじゃあ、この描き込みは再現できないぜ。つまりつぶれちまって苦労も水の泡だ。残念だぜハニー。

金

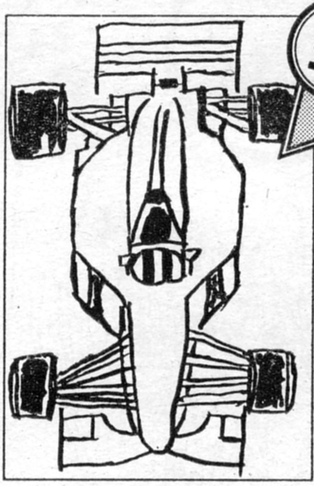

●京都府 井上雅之

↑イカシ過ぎてる。井上はF1が好きなのかい? そうか、好きか。F1に向ける思いがヘロヘロの線に托されているこの絵を見たら、脳が止まるほど感激したぜ!!

セ

●神奈川県 R-23

↑セクシーな線にシビレたぜ!! そして強気なセリフと場違いなコスチューム。ちっともわからねえ感覚だが、キュートなのさ。

70

●岡山県 長居の帝王

↑お前が描くとどんな作品もこういうタッチになるんだな。この70年代野郎め。すげえイイぞ。ヒッピーイラストと呼ぶぜ!!

濃

●岡山県 長居の帝王

↑お、「戦え!筋肉番長」か。濃い作品だぜ。お前のタッチは妙にレトロだが、味わい深くて胃がもたれるぜ。イカシてるぜ。

ちかごろは、なかなかいいよ あんたがた。

怒濤のアメコミ先生・ヤリジュンの あめりか ないず

●やりたじゅんじ／ドット絵からアメコミ、和風肖像画までこなす、デザイナー・イラストレーター。

隼一郎(以下隼) ヘイ、ヤリタ!! 今回から俺が相棒さ!!

ヤリジュン(以下ヤリ) 痴れ者!! 儂の領地に入るな!!

隼 ま、ひとつビールでも。

ヤリ 麦酒か。それではお呼ばれして……ゴキュ。プハー。

隼 読者からはがきだ。あんたにリクエストさ。「ぼくの想像のヒーローは、頭に熱湯をかけると力が湧いて、揚げ玉やソースが武器で、家では一輪車で体を鍛えて、寝袋で寝ます。服の下はランニングです。敵のボスはヤカンです。ヤリタ先生、これをアメコミにしてください」だってさ。

ヤリ ん？ どこかで見たぞ。

隼 俺もどこかで食った。

ヤリ むむ!! それすなわち、ま～んま、ヤキ○バンでは!?

隼 ジーザス!! パーフェクトに富岡だぜ。だが違うぜ。読者の想像上のヒーローさ。

ヤリ まあよかろう。ヤキ○バンは好感が持てる強者。描いてみるとするか。ほれサラサラサラサラっとな。

隼 さすがアメコミ野郎!! で、今回のポイントは？

ヤリ やはりこの笑顔。美男が頭にヤキソバを乗せて見せる笑顔に尽きる。そして宿敵の決めポーズも要。

隼 なるほど上手いもんだ。

ヤリ 聞かれい読者諸氏!! 今後は諸君の要望を儂がアメコミにする!! 「これをアメコミ化せよ」の旨を書いたはがきを送られい!!

隼 またあ、酔った勢いで大きいこと言ってえ……。

ヤリ 五月蝿いわ!! 儂は腹が減ってきた。飯を出せ。

隼 食い物っつーと、やっぱり、ヤキソバですか～？

今月のお題 熱湯3分で本格化するヒーロー

絵 ●大阪府 幻夢紗麗冴

☗好きな絵はいいが、ヒネリが足りねえ。もう少し知恵をしぼってくれよウサギちゃん!! 工夫が欲しいのさ子猫ちゃん!!

技 ●富山県 見分和賞

☗名付けて"髪テカリの技"。テカリ過ぎてるぜベイブ。画面が整理されてりゃ金賞ものさ。また送ってくれよ。待ってるぜ!!

怪 ●東京都 米森宗也

☗いわゆるピムポムパムってやつだな。行き当たりバッタリで描いたなげやりさがいい。だが、たまには意味のあるのも描け。

イラスト待つ!!

テクニック丸出しのイラストに受け狙い見え見えのイラストに、欲望丸出しのイラスト。なんだって引き受けるぜ!! 好きな絵を描いて送ってきてくれよ!! ボツになってももしかしたらいつか載るかもな。根気よく送り続けりゃハッピーなのさ。（隼）

V.S.

隼一郎　桃栗たき子

激闘!!　激闘!!

古今東西衝撃写真

はやぶさいちろう　ももくりたきこ

ハワイで日光浴をしファミコンをし主婦をしハードロックを聴き踊り騒ぎ楽しく生活するポンポコリンライター。現金募集中。委細応談。恐山とイタコが好きだというウワサ。

世界を股にかけて股関節脱臼をしてしたさすらいのプー太郎。カメラマンからライターまでいろんなことをこなすプー太郎。現金募集中のプー太郎。どう転んでもプー太郎。

新しく始まったこのコーナーは、世界的プー太郎として有名な隼一郎と世界的ハワイ在住日本女性として有名な桃栗たき子が、謎の写真を究明したり追求したり切ったり貼ったりする、なんか不思議なコーナー。なんなんだろうね、まったく。

桃栗たき子(以下桃)　ハァ〜イ、桃栗よ〜ん!!　常夏の島ワイハーからウッフ〜ン♥　というわけで主婦!!　とっとと本題に入れよ。

隼一郎(以下隼)　おいハワイアン主婦!!　とっとと本題に入れよ。

桃　うるさいわね。ちょっと待ってよ。読者の皆さんに伝えたいことがあるのん。こないだ、ワイキキのホテル街歩いてたの。そした

隼　こらハワイ!!　仕事だっつーの。ハワイのかわいいハニーとこの俺が写真で勝負するのがこのコーナーだ。つまりどっちの写真がすげえか競争するってわけだ。

桃　わかってるわよ。じゃああたしの写真から。超カッコいいロックミュージシャンのアクセル様といっしょに雑誌の表紙を飾ったときの写真よ。凄いでしょ〜!!

隼　ガンズアンドローゼズの?

桃　そうよ。アクセル様、あたしの顔をずっと見つめてたのん♥

隼　初耳だぜスウィートハート。いつどこで表紙の撮影を?

桃　以前外国でよ。疑ってるわね。サインも名刺ももらったんだから。こんどコピーしてあげるね。

隼　いらねえよ、コピーなんか。それにしてもホントにぃ〜?

桃　ウソじゃないも〜ん。だってちゃんと写真になってるし。それより、あんたの写真を見せてよ。

隼　俺のはスゲエぜ。神秘の国エジプトで、同時に巨大両生類と超常現象と恐竜にでくわしたのさ。

桃　カエルとUFOと怪獣?

隼　そうさ。エジプト人はみんな「世界の終わりだ」ってエジプトの言葉で言って逃げ去ったのさ。

桃　エジプトにいつ行ったの?　誰となにしに行ったの?

隼　以前知らねえ奴とヤボ用で行ったんだよ。疑ってるな。土産にエジプトの砂を持ってきたんだぜ。こんど分けてやるぜ、子猫ちゃん。

桃　いらないわよ、砂なんか。それにしてもホントにぃ〜?

隼　ホントだって。写真は真実を語るって言うじゃねえかベイビー。

桃　でもなんだかウソくさい写真に見えるわ。ツクリじゃないの?

隼　あっ、そういうコト言うのかいハニー!?　そのときに負った傷がこれさ。腕の傷跡が真実の証拠ってわけだぜ。

桃　ウソつけ!!　それはバイクでコケたときの傷だって聞いたわよ。

隼　うるせえな。桃栗の写真なんか妙に人間のスケールが違うぜ。

桃　なによ!!　その写真だってよく見たら光の当たり方が変じゃん。

隼　なにを!!　そっちの写真は腕の位置から光の当たり方まで全部ギクシャクしてるぜ。ヘボいぜ。

桃　その写真の方がヘボいし〜。ピラミッドとかすごい変じゃん。

隼　ふっ、エジプトは他とはものの見え方が違うのさ。ホントさ。

桃　む〜。ウソつき。

隼　む〜。今回は引き分けだな。

桃　今回は勘弁してあげるわ。だからエジプトの砂ちょうだいね。

隼　それじゃあアクセルのサイン、コピーしてくれよな。約束だぜ。

●桃栗のドッキリ写真

●隼のドッキリ写真

情報待つ!!

このコーナーでは読者のみなさんの不思議な写真を募集してまーす。アッと驚くビックリ写真があったら送ってくださいね。心霊写真でも超珍しい写真でもムフフな写真でもなんでもアリなのん。隼のアホとあたしがひっくり返るぐらいスゴいのを送ってね。待ってるわ〜。んま!!　こんなところにスゴい写真が!!　この写真は……あ、これは来月号で見せるから楽しみにしててね。じゃあババハハワーイ。(桃)

強者通信

ねこ博士の猫哲学

餅月あんこ

今、欲しいものが死ぬほどいっぱいある。タオル地のスリッパ、エコタオル、丸っこい白いシャーペン、ハーブの苗、本棚、水着、自転車、あと洋服とかCDとか、もうきりがない。去年の冬に欲しいのもが飽和状態になって、でもどうしても買わなきゃいけない物とかがあったから紙に書き出して、リストを作ってみた。そうしたら項目が20個ぐらいになってしまい、総額なんかうん10万円とかで、もう目が点。こんなん全部買ってたらたまらん。でも、結局時が経ったら本当に必要なものしか欲しくなくなったので、よかった。

こんなふうに欲しいものがいっぱいあるのは元気だという事ではないだろうか。本当に元気がなかったらなんにも欲しくないし（私の場合、食欲だけは健在）、したいこともないし、ましてやおしゃれしたいなんてまず考えられないから外にも出たくない。ところがなんかのちょっとしたはずみで元気になろうもんなら、物欲全開。

♡♡♡

そんな感じで、最近私は元気とか楽しいことっていうのは、すべて欲がポイントということを発見した。たとえば食欲。食べてるときなんて世界中のありとあらゆるどんな出来事も関係ないくらい幸せだし、とくに最近はじゃこまぜご飯にお醤油をちょろっとかけたのがおいしくてたまらない。そればっかり食べても平気。1年間ぐらい食べても良い。その味を思い浮かべたら、ほら、もうミラクルつまんない授業もミラクルハッピー。ってくらい、食べることは素晴らしい。な。

というわけだ。欲は良いぞ。欲がなければしんでしまうからな。人生楽しく生きるには欲をいっぱい持ってよくばりになることなり。あと好奇心と行動が良い。よくばりになるためには、いろんないいもの見つけなくっちゃいけないから、思い立ったら即行動。ちょっとでも興味を持ったら絶対踏み込む。これで天下を取ったも同然。よかった。以上。バイバ～イ。

♡♡♡

もちつきあんこ

♥

猫科のG3でファックスとワープロ持ってます。高校のハンドベル部。ちゃっかりマンガも描いてるの。ごめんよマルガリータ。パッハに興味あり。すごい雨のとき家にいると幸せ。週番はめんどくさい。小学校が懐かしい。あーもーできた。

渋谷洋一のHIGH!ROLLER会

しぶやよういち

☆

ゲーマーであり、ライターであり、パンクスであり、ギャンブラーであり、Cーキングであり、ゆえにハイローラーである。ハイテクノロジーとハイテクニックによるハイスピードに駆ける、死に急ぎのスリルのジャンキー。

うおおおおぉ。渋谷洋一だ。何年か前、ファミ通なんかで活躍してたんだが、さえねえリーマン人生にピリオドを叩き込み、今はフリーだ。働くんじゃなく、突っ走りてえのよ。俺はいつ死んでもいいと思ってるから、どんなときにも、どんなことでもやれる自信がある。そしてそんな死に急ぎの捨て身のスタンスが、己をさらに強靭にしていく。

さて、ハイローラーとは一般的に高額の金を賭ける勝負師という意味を持つ。だがここではさらにもうひとつ。卓越した動体視力と反射神経を持ち、無類の負けじ魂を持ち合わせた、ハイスピードの世界に生き甲斐を感じる人間のことを指す。

そしてハイローラー会とは、己の能力の限界に挑戦し、その能力をさらに高めていこうとする人達の集まりだ。それぞれあらゆるジャンルでの〝極み〟を目指し、人という枠を超えるべく超人となり、人類の進化に加速度をつけようというものだ。

そんなわけで、このコーナーでは、〝極まった〟状態で感じる独特の高揚感、体験談を募集する。比類なき記録を出したそのハイスコアでもいいし、死線を超えたときの悟りの境地でもいい。世の中に対する憤りや、生きながらにして垣間見た走馬灯、幽体離脱談でもよし。一般的に、こりゃすげえやと思われることならなんでも可。とにかく、すげえものマニアでパンクの精神を持つ、ワイルドの虜のこの俺をビビらせてくれ。

また、ハイローラーになりたいんだけど、死んでもなれないという、情けなくもかわいい人の悩み事も聞く。自分に厳しく、人に超厳しいこの俺が、そのしみったれた性根に、かたっぱしからケリを入れてやるぜ。

まあ、今回は挨拶程度だ。ということで、アディオス!!

活版印刷だから手を洗ってね

桃栗たき子のひまのすごしかた

HOW TO PLAY THE TIME

「ヒマになったらジュニア小説でも書いてひと山当てたい」

そう思ってたんだけど、ヒマになったらなったでどうもその気が起こらない。しかも大変なことに気がついた。あたしが今書いてみたいと思っているのは恋とか愛とかの軟弱なものじゃなく、ゲロの話なのよ。そのことが書きたいと考えている人間に、

「斉藤くんの手がそおっと肩に伸びてきて、そして優しいキス♥ もうどうしていいかわかんないくらい、震えが止まらなかったの」

なんて書けるわけないじゃんね。だけど変なのよ。あたしはゲロがゴキブリと共に世界一嫌いなはず。自慢じゃないけど、いくら酔っても吐いたことは一度もないの。怖くて吐けないのよね。

「気持ち悪い。吐きそう……」

なんて人が言おうものなら、

●●●

「キャー!! 近くにこないで!! 見えないとこで吐いてきて!!」

と足蹴にするから、友達にずいぶん嫌われたっけ。運悪く吐いてる人を目撃した日なんかゲロ吐き怪人の夢を見ちゃう始末。

でも昔から話を聞くのは大好き。

「ね、今までいちばん悲惨な吐きかたってどんなとき?」

「終電ばっかり乗ってるようじゃ、いろんな種類を見るでしょうね」

なんて切り出し、人から無惨なアレの話を聞いては眉をひそめるのが好きなの。怖いもの見たさっていうか、なんかマゾっぽい感じ。便器のなかにされるのが当たり前のウ○コと違って、人それぞれいろんな吐きかたがあるから興味深いわよ。「こんなにキレイな女性が!!」と思うような人でも、満員電車のなかで豪快にゲェ～ッとぶち撒けたりしてるんだもん。

●●●

人からいろんな吐き話を聞いているうちに、「ソレで一冊本が書けそう」なんて考え始めたの。他人の体験談だけじゃつまんないから、あたし自らカメラ持参で酒場へくり出し、さまざまなナニを撮影して写真を載せるの。もちろん、どんな人がどんな状況で吐いたのか、ニオイはどうだったか、内容物はなんだったかなどの説明付き。取材する自分の身を案じると恐怖で身悶えしそうだけど、なかなか読み応えのある本になると思いません? なんつったって体を張ったノンフィクションものよォ。

●●●

だけどハワイにゃなかなかアレがないの。あたしにはヒマはあるけど金がないから、いちいち日本へ行って取材するわけにもいかないし。あーん、誰かあたしのヒマ潰しにつき合ってくれるスポンサーいないかしらん。けっこう売れると思うんだけどな、ゲロの本。

21世紀にはばたく我々は あと７年ぐらいではばたく

今月の読者マンガ 1

●埼玉県　加藤茂樹

ゴルゴまんが

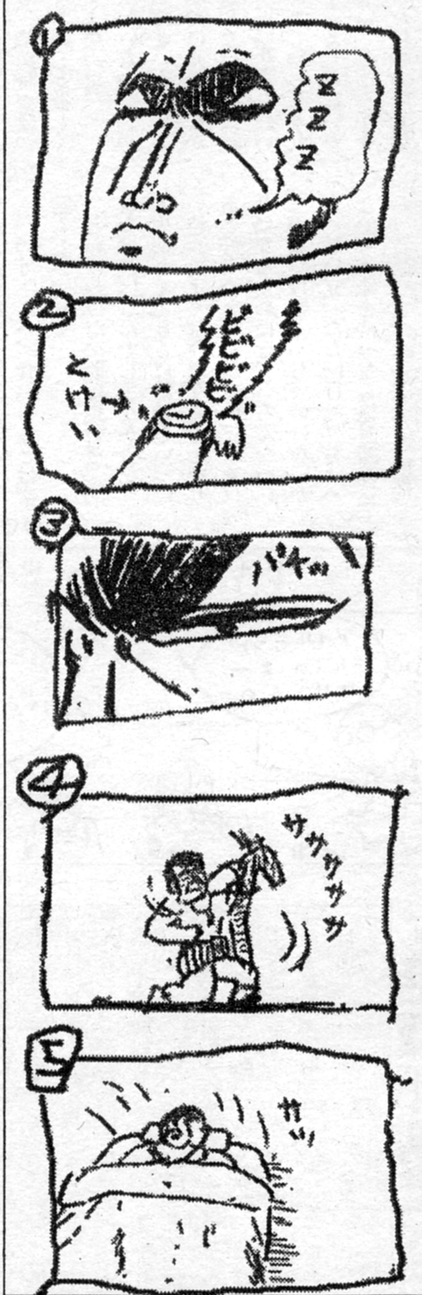

解説 いわゆるゴ○ゴ13だな。世界一の狙撃者のマンガってわけだぜ。いつものパターンだと、腕時計が鳴るとゴ○ゴはムクリと起き上がってプロの殺し屋としての仕事を始めるんだが、このマンガじゃちゃんと布団敷いて寝ちゃうのさ。ナイスだぜ!! ゴ○ゴだって人間ってわけか。睡眠は大切なのさブラザー。（象）

今月の読者マンガ ②

●埼玉県 加藤茂樹

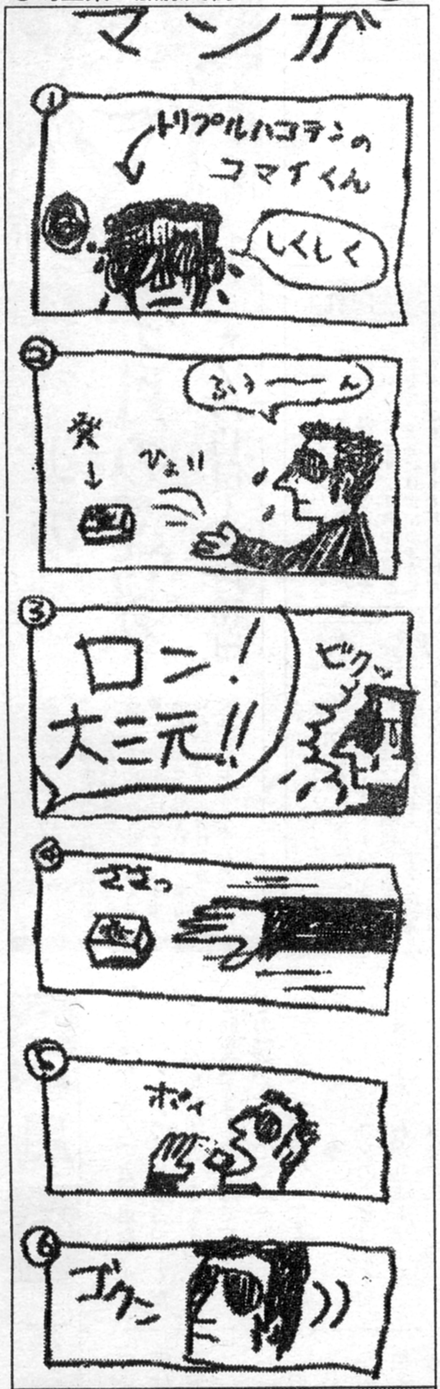

解説

麻雀のマンガらしいが、なんだかよくわからねえぞ。コマイくんって誰だよ? ローカルだぜ。なになに、麻雀で大負けしてて発を捨てたら大三元当てちまって、それでビビって当たり牌飲んじゃったわけか。で、それだけかよ。すげえ斬新だぜ。妙におかしいぜブロー!! 鉛筆描きなのがまたショボくていいぜ。(隼)

元祖 今月のナマモノ おこぼれ通信 別名 敗者復活通信

占い師のみまでーす。うそでーす。まだ職業じゃないでーす。このページ担当します。ポンチ絵診察室で惜しくも採用されなかった人のための敗者復活戦です。

最初はいつもかわいい絵を送ってくれる早乙女翔さんの絵。すごい上手ですよね。いつも上手な絵を送ってくれるので、上手大賞に選ばれました。おめでとー!!

次は渋谷洋一さんの絵を描いてくれたHAMさん。渋谷洋一さんの似顔絵はたくさん送られてくるんですけど、どれも怖いの。悪の塊みたいな感じの絵ばかりなんですけど、これはかわいいな。渋谷洋一イラストの代表ということで代表大賞でえす。おめでとー!!

その他にもたくさんあるので、その他の作品を2枚まとめて、その他大賞です。最初は宇宙郷介さんのナモさんの絵。アスキーコミックが創刊してから3回までの読者コーナーを担当していた人がナモさんでーす。ところで、そうそう、もう1周年なんですよね、創刊してから。これも読者のみなさんのおかげですどうもありがとうございます、って書いといてねって編集の人に言われました。

その次は、すごい量のイラストを送ってくれる宮上和也さんの汚い絵。やだ、これ、ホントに汚いですよね。お食事中のみなさん、どうも失礼しました。「お前のはがきは束ねてから臭い靴のなか敷きにするぜガッデム」って、隼さんが言ってました。おめでとー!!

そんな感じで、また来月号で。さよならー!!

上手大賞

●大阪府 早乙女翔

代表大賞

●大阪府 HAM

その他大賞

●東京都 宮上和也 ●宮城県 宇宙郷介

楽しいマンガ待つ!!

えーと、今月号から読者のみなさんの4コマ漫画を載せることになりましたー。5コマでもいいでーす。6コマでも2コマでもいいでーす。でもひとコマにするときは、はがきの裏に描いてポンチ絵の方に送ってね。楽しい作品ならどんどん載せます。応募方法ですけど、あんまり決まりはないです。ひとつだけ守って欲しいのは、モノクロ作品で、縦が182ミリで横が57ミリの枠にすっぽり収まるように描いてください。このページの左の枠のなかに収まればあとは自由でーす。それさえ守ってくれればなんでもアリ。難しい作品にも解説が付きますから安心です。それじゃあ、みなさんの作品、待ってまーす。(みま)

みなちゃまの今月の運勢

★7月19日〜8月18日

●うるしざわみま
東京近郊の某市立女子高の学生。易占いが得意。入ってる占いサークルの人数が増えて驚いた。とくにOLの人が増えた。98を持っている。新しい占い用のサイコロを買った。そんな感じです(本人談)。

1月生まれ

気が早い感じです。まだまだ夏なのに、もう秋や冬のことを考えていませんか？　でしょ〜、考えてるでしょ。でも行動を急ぐと疲れるばかりです。プランを立てたり涼しい季節のための準備をするのは吉。今でなければできないことを優先して行動するのがいいです。

2月生まれ

立場が強くなる感じです。アルバイトなら昇進みたいなことになりそう。南の方角が吉でえす。ええと、家から南にある場所で人と会ったり、習い事をしたり、旅行したりすると、ひとつ賢くなれます。とくに悪い運勢はなくて、だいたい全面的に吉。問題なし、かな。

3月生まれ

悪いことをたくらでませんか？そのたくらみは、きっとバレちゃって、すごい顰蹙を買いますよ。あ、ヒンシュクってこんな難しい字なんですね。ワープロってすごいな。とくに後輩や歳下の兄弟とたくらんでいたら大顰蹙。人と仲良くすることを考えるのが吉です。

4月生まれ

いいことをしているのになかなか認められない感じです。でもずっとそれを続けていれば、尊敬されるような人になります。あと、同じ考え方や同じ行動の人を疑っちゃダメですよ。威張ったり、疑う気持ちをなくせば、苦労や悩みがだんだん消えていきそうです。

5月生まれ

歳上で頼りになる人がいない状態で、しかも、歳下の仲良しもいない感じ。同年代の人とは意見が合わないみたいです。7月中は孤独な気分で、ときには泣いちゃうこともあるかも。でも8月以降はだんだん仲間が増えて楽しくなります。秋に向かって楽しくなる感じ。

6月生まれ

みんなで力を合わせて行動するときなのに、仲間のなかから悪者が出てきそう。その悪者に文句を言ったりする役目を任されるかも。思ったように物事が進まない時期で、イライラしちゃいます。おなかも痛くなりがち。でもそれを乗り越えればすんなりいきますよ。

7月生まれ

家のなかの雰囲気がすごく楽しくなりそうです。おばあちゃんやおじいちゃんのいる人は、最高に吉。家族で行動するときには、必ず一緒にいるといいです。あと、女の子はおかあさんやおばあちゃんから新しいことを教えてもらえたり、お金をもらえたりしてラッキー。

8月生まれ

大吉。なにをするにもラッキーな感じで、すごくうまく行きそうです。気楽な感じ。でも、来年の4月ごろのことを考えておくのも大切です。なにしてもラッキーなときなので、未来のことを少し考えるといいみたい。人の気持ちを素直に感じることで幸せになります。

9月生まれ

7月中は吉で、いろんなことがうまく行くんですが、8月になるとだんだん運が悪くなります。運が悪くなったときにヘンな裏技とか使って工作すると失敗しちゃいます。悪あがきしないで、自然体で行動するのがいいです。昔の成功体験は、なるべく思い出さないで。

10月生まれ

行動のお手本になっちゃうとき。歳下の人とか、弟や妹、それから後輩なんかに、行動をチェックされます。ぼんやりしているとダメ。人前ではいつも緊張しているのが吉です。人を見たり、人と話すときもちょっと緊張ぎみが吉です。ぼーっとしてると損しちゃうの。

11月生まれ

ふたつにひとつ、とか、ふたりのなかからひとり、とか、選ぶのに迷ってしまいます。考え込むより、積極的に行動するのが吉です。あと、後輩や歳下の兄弟のことを心配するなら、堂々と行動するのがいいです。ちょっと勇気を出して自分から動いていけば吉な感じ。

12月生まれ

マジメに行動していると、びっくりするような幸運に恵まれます。マジメというか、欲ばったり力んだりしないで、って感じかな。淡々と生活すると幸運が訪れます。全然予想してなかったようなラッキーが連続しそう。「は？」とか思うほど、思いがけない幸運です。

今月の★一大事

いつもみまさんの占い当たってます。パソコンのことを占ってください(ムリかな？)。みまさんと同じ98を買おうと思うんですけど、どの機種がいいですか？

(埼玉県　こすちゃん)

◆

え〜、パソコンのことはよく知りませ〜ん。わかりまちぇ〜ん。

でも占ってみますね。

なんか、音に関係のあるものが吉で、大きいと苦しむと出ました。きっと小さいのがいいんですよ。音は大きい方が吉です。あとねえ、買うのは1月か11月がいいです。方角は東北がいいです。東北まで行って買うのも吉です。青森とか秋田とか、そっちの方なんだけど。これだけじゃダメかな？　でも機種名とかってよく知らないんです。

あ、閃きました。あ、ひらめくってこんな字だったんですね。

閃いたのは、私と同じ98がいいですよ。小さいし、機種は98のUV11っていうやつ。あ、もっと閃いたんですけど、私と同じのが絶対いいですよ。だって、数字の1に関係するのが吉って出たから。これですよ、UV11。決まり。名前はキューちゃんにした方がいいですよ。かわいいから。でも自分のお金で買うなんてすごいなー。

占いを始めようと思いますが、種類はなにがいいですか？　入門書を買いたいので。教えてください。

(東京都　橋本孝之)

◆

あ、占いなら得意分野です。

わかりやすいのは、タロットとかトランプとかですよ。あと、人相と手相はおもしろいの。最初はあんまり当たらないけど、だんだん当たるようになる感じ。ホロスコープも楽しいみたいですよ。ちょっと覚えるだけでも、わりとすぐに占いができるし、本もいっぱい出てるから。神秘的な感じが好きならタロットかな。ホロスコープはなんか科学的っぽいんですよ。

最近ちょっといいと思ってるのが気学です。九紫火星とか七赤金星とか、そういうので占うやつです。生年月日で占うんですけど、これって易の要素が少し入ってるんですよ。すごい細かいところまで占えるんですよ。性格とか年回りとか相性とか、なんでも。ちょっとだけわかりにくいですけど、気学がいいと思います。あ、気学って九星とも呼ばれてます。

気学を習ってから、易を習うとすごくよく易がわかりますよ。逆も可。どうせなら易からやればいいのに。私は易がいちばん好き。

強者通信 LETTERS

隼のバカが暴れてんなと思っていたら、今度は近未来パンクスの渋谷洋一が乱入。類も歩けば棒に当たるだけ、いや、類より証拠だっけ。ともかく類は友を呼ぶ状態なんだよね。

ヘッドホンで音楽を聞いているとき、左右の音のバランスをゆっくり変えると脳がリラックスします。肩凝りもなおります。やる気も出ます。編集部のみなさん、仕事にはこれです。試してみてください。けっこう効きますよ。

（富山県　正田昌志）

これはいいこと聞いたなあ。さっそく試してみよう。まずはヘビメタで……あ〜、耳が痒いよお。耳クソほじっちゃえ。ああいい気持ち。こんなに出たぞ、粉っぽいのが。次は環境音楽で……う、気がついたらもう朝だ。いつの間にかテープも終わってる。次はラップミュージックで……む〜イライラしてきた!! 神経ピリピリだ。原稿の催促も気迫でバッチリ決まったぞ。次は津軽三味線で……おお、なんだか焦ってきた。打ち合せの電話もキビキビして短時間ではかどったぞ!! キミの言うとおり、仕事にはヘッドホン式脳味噌マッサージは最高だな!!

わりと単純な編集者

ラーメン屋さんの前によく行列がありますけど、行列があるからってうまいとは限らない。本当です。だって僕はいつも、行列につい並んじゃってラーメン食べるんですけど、うまいことは少なかった。みんなー、行列にだまされるなー!!

（東京都　荻窪のはうまい）

行列にはつい並んじゃうのが日本人のクセかもしれないよね。多数決主義っていうのかな、なんだか大勢の意見には弱いトコあるよね。青山にもさ、いわゆる〝行列のできる店〟が何件もあるんだけどね、やっぱりついつい並んじゃうんだよね。で、食べて「ゲ」とか思ったりしてさあ。でも「うまかったす」とか、心にもないこと言ったりしてさ。内心後悔してたりしてさ。音楽とかゲームとか、わりとそういうの多いんだよね。大勢の人が「いい」とか「おもしろい」とか言うと、それについうなずいちゃうんだよなあ。そんなコトってあるでしょ? え、ない!? そうだよね、ないよね。ない。ふつーないよね。そう、ないよ。

人の意見に従いがちな編集者

がらくた屋まん太と戦え筋肉番長が好きです。毎号欠かさず読んでますし、ファイルにして保存してますし、まん太の単行本の買いました。この2作が読めてすごく嬉しいです。他のマンガも好きです。

（神奈川県　稲垣潤）

そうか、キミは能田センセと加藤センセのファンか!! この私もそうなんだ!! 文通しようか!? そうだ!! 一緒にファンレターを出してみないか? それともファンクラブでもブチあげるか!? いや、電話して原画のコピーをもらおうじゃないか!! そしてゆくゆくはアシスタントとして雇ってもらうんだ!! そしてセンセのような素晴らしいマンガを描いて、人々に感動を与えようではないか!! どうだ!? キミはどう思う?

編集を忘れた編集者

紙ってすごいと思う。紙があるからマンガもあるし、手紙もある。紙がなかったらつまらないですよね。

（愛知県　坂城恵）

「つまらない」なんて、そんなコトじゃすまないぞ。紙がなければトイレにも困るし、花粉症も大変だ。それにファックスが使えないから編集部はてんてこまいだし、それよりもお金は全部硬貨になっちゃって重いぞ!! ポケットが破けるかもしれない。ヤギはどうするんだ!? 奴らのおやつがなくなったら動物界に大きな波紋が起きるじゃないか!! 紙がなければもうおしまいだ〜!! 生活が苦しくてしょうがなくなる〜!! いやいや、紙だけに、苦しいときの神頼みなんてなことを申しまして……。

落語好きの編集者

編集部ではなにが流行ってますか? 僕の友達の間ではファイナルファイトIIとウィザードリィが流行ってます。よかったら裏技とか教えてあげますけど。

（山梨県　ダルシム中井）

編集部では校了とかバラ打ちとかが流行ってるわ。それは冗談として、ファイナルファイトIIとかウィザードリィみたいに時間がかかるゲームは流行らないなあ。忙しいからね。なにしろストIIをしなくちゃいけないからね。もう忙しいのなんの、とにかくストIIだけは極めないと仕事にならないじゃない。だから毎日ストIIの合間に仕事をしてるのよ。なんちゃってそれも冗談。ほんとはテトリスが流行ってるのよ。テトリスを極めなきゃ仕事になんないじゃない。だからテトリスの合間に仕事してるの。編集も大変な仕事なのよ。

本当は仕事ばかりしている編集者

あて先はこちら

強者通信のコーナーでは、読者のみなさんのおたよりを募集してます。いわゆる募集中というヤツです。

- 隼一郎の平成ポンチ絵診察室
- ヤリジュンのあめりかないず
- 隼一郎と桃栗たき子の古今東西衝撃写真
- 餅月あんこの猫哲学
- 渋谷洋一のハイローラー会
- 桃栗たき子の暇の過ごし方
- 今月の読者マンガ（4コママンガなど）
- 元祖おこぼれ通信
- 今月の一大事
- 強者通信LETTERS

など各コーナーへおたより・イラスト・マンガ・写真などなんでもお寄せください。採用の際は記念品を送らせていただきます。粗品ですが。その他ご意見、ご感想などなんでもいいから送ってね。

あて先

〒107-24
東京都港区南青山6-11-1
スリーエフ南青山ビル
（株）アスキー
月刊アスキーコミック
強者通信○○○○係

吉田戦車の 第7回

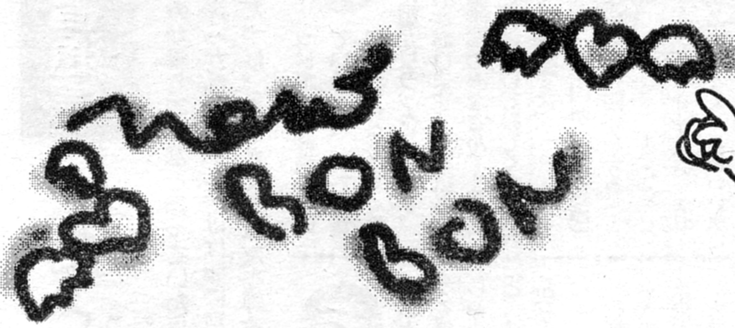

ニューボンボン

①トイレの手を洗うところ

デパートや電車などのトイレに手を洗うところがあるだろう。あそこの蛇口が短くていつもいやな思いをするのはおれだけか。洗っていると指の先がかべにあたる。あれがいやなんだ。

汚い。あそこは手を洗うところでもあるが、おっさんたちが痰などを「クワーーッ!」とか吠えながら吐く場所でもあるわけだろう。なんでそういう場所の蛇口を、指があたってしまうような長さに作るか。ふざけんじゃねえ。

②ゲスト

などといきどおりつつ、新幹線で京都にむかう。京都は修学旅行から数えて3度目だが、今回の京都は糸井重里さんとの仕事で行った。糸井さんが講師をしている学校に、ゲストとしていったのだ。

時間まで、いっしょに連れて行った近所の友達犬と京都を散歩する。犬を飼っている家がけっこう多い。京都のおちついた町並みには昼寝をする犬がよく似合う。せちがらい東京に住む友達犬は、京都犬はのんびりしてていいなあと犬言語で言った。

救急車の前で友達犬と記念写真をとろうと思ったら、おもしろいものを発見した。

ボンネットに書かれた「救急車」の文字が逆になっていたのだ。大笑いしながら犬とおれは「塗装屋がまちがったんだな」「なぜなおさないんだろう」「気づいてないんじゃないか」「こういうことに気づかない医者っていやだな」などと話しあった。

そのあと学校へ行き、60人くらいの人達の前で糸井さんとしゃべったときにその話をした。みんな大いに受けてくれておれも鼻が高かったが、そのとき生徒のひとりが遠慮がちに挙手をした。「あの、私も看護婦をやっているんですが、私も以前そのことに気づいて聞いてみたら、実は…」

そこで糸井さんは「あ、わかった」と言ったが、おれはさっぱりわからず、せっかくのおれのユーモアトークに水をさした看護婦をにらみつけるばかり。

真相は、救急車の逆文字は前の車がバックミラーで「救急車」ときちんと読めるようにするためのものだ、ということであった。

なるほどそいつは親切だ。が、救急車のサイレンやあの白と赤の色はなんのためにあるのかと思うと、釈然としないものを感じてならぬおれやみなさんであった。

終

魅惑の窓

不本意ながら前回から持ち越したこのネタ。果たして無事終わるのか。黙って終わっていてもよかったんじゃないのか。でも責任感強いから、続けてしまったよーい。『ギョー・ビー』の魅惑。

吉田戦車の NEW BONG!! BONG!!

ニューボンボン

第8回

つかみあい!!

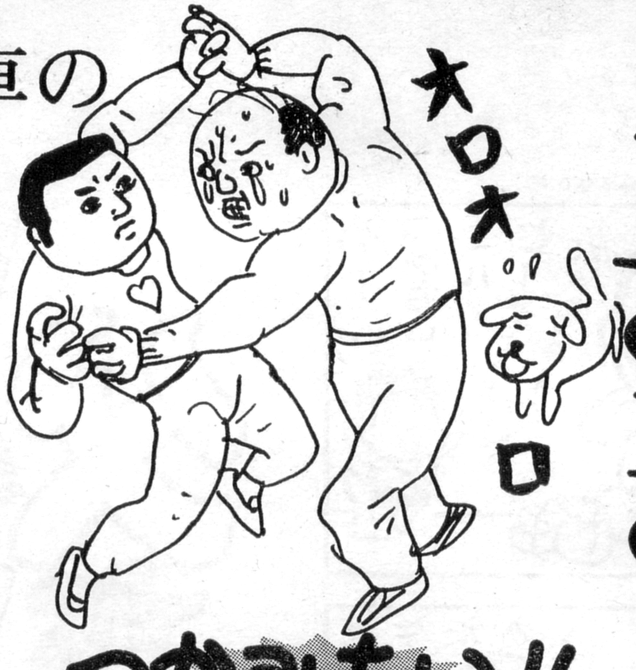

③指毛がひっぱられて

それにしてもおれはものを買うのが好きだ。京都から帰るやいなや、糸井さんが言っていた「有次」の鰹節削りを買ったし、それでけずるために築地の場外市場に行って鰹節を1本買った。

伊勢丹でゴムのビーチサンダルも買ったが、サイズが小さくて足の指毛がひっぱられて痛い。これは失敗した。

あと東北自動車道のサービスエリアで、まねきねこのキーホルダーを買った。法事のため郷里に帰ったついでに買ったのだ。

そのときに聞いたのだが、おれには相撲取りの遠縁がいる。その相撲取りは母方の祖父のいとこの孫で、大若松という人らしい。

すごいぞすごいぞ。どんな天変地異がおこっても、おすもうさんの遠縁がいるからもう安心だ。

そしてスズキのジェベル250というオートバイ・

天気がいい日に急に欲しくなったもので、バイク屋に「オートバイください」とふらりと入って買ったら、店の人がびっくりしていた。

④つかみあい

近所の友達犬の主人と、またつかみあいをした。「いつも勝手に人んちの犬、つれだしやがって」涙をうかべてわめく主人。その主人を無言でにらむおれ。そしておれたちの間をオロオロと走りまわる友達犬。

いったいいつになったら争わずにすむ日が来るのだろうか。

終

前回のあらすじ

トートーと〝ギョーザでビールを〟の喜びについて語り始める吉田。一方、関東に「ギョー・ビー」という言葉などない、という発言に強い衝撃を受ける担当者。いったい真実は? そして、なぜ焼きギョーザでなければならないのか? そしてその、魅惑とは!?

吉田 なぜ、焼きギョーザでなければいけないかというと。

——というと?

吉田 やはり、あの油味がビールの清涼感を増すんだね。

——? 油? ですか。

吉田 そう、適度なね。水ギョーザにはそれがない。そしてもうひとつ、焦げ目のカリカリ感だ。この歯応えもビールをよりうまくするんだ。

——油とカリカリの歯応えぇ? 先生、それじゃあ、カラアゲなんかでもいいんぢゃあ、ありませんか?

吉田 い、いやそうだね、いや違うんだ。確かにカラアゲもいいんだけど、やはり、ビールとギョーザという取り合わせには、特別な魅力が、ある。と。

——はあ、それで特別な魅力とは?

吉田 えーと、ホラ、わからんかなあ。まあ、食べて食べて。ビール注ごう。なー うまいだろう。

——そりゃ、うまいっすけどねえ。

吉田 ところで、なんか今回上の様子が変じゃない? どうなってんの? このレイアウト。

——あ、実は前々回間違えて第5回を2回やっちゃったんすよ。それでね。

吉田 ね。じゃないだろー

——ごめんなさい。

NO.18974240回

のんきな父さん

桜 玉吉

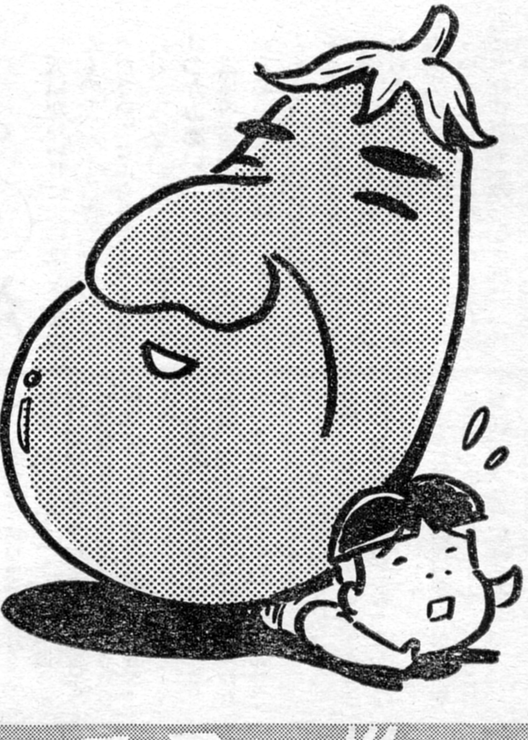

NO.18974241回

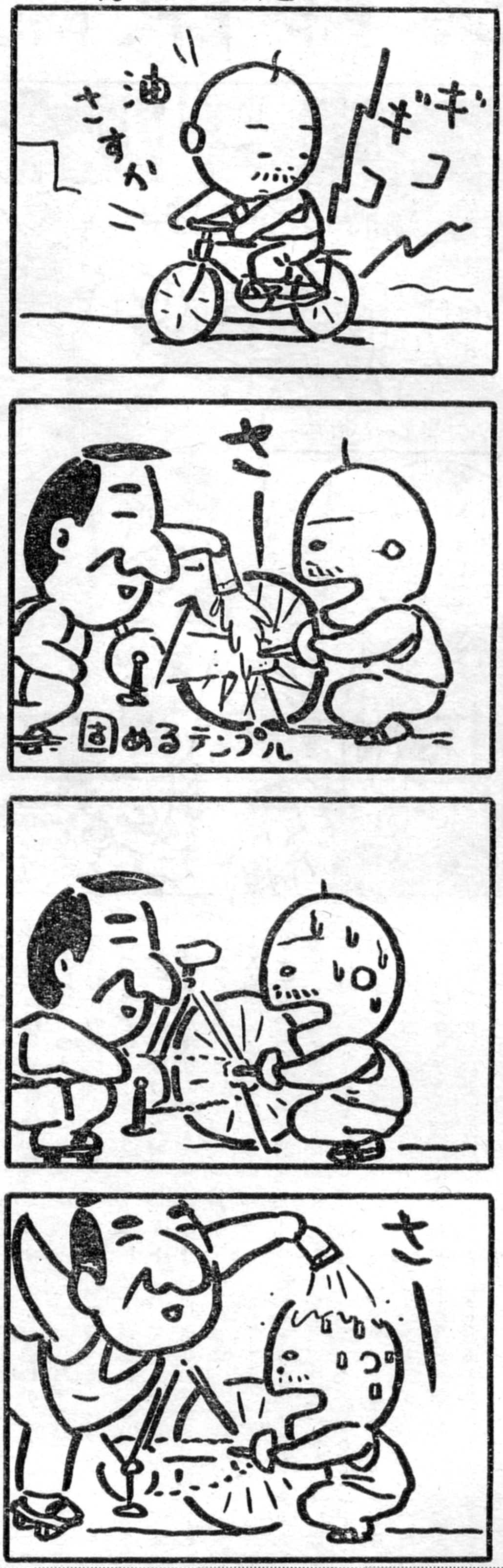

NO.18974242回

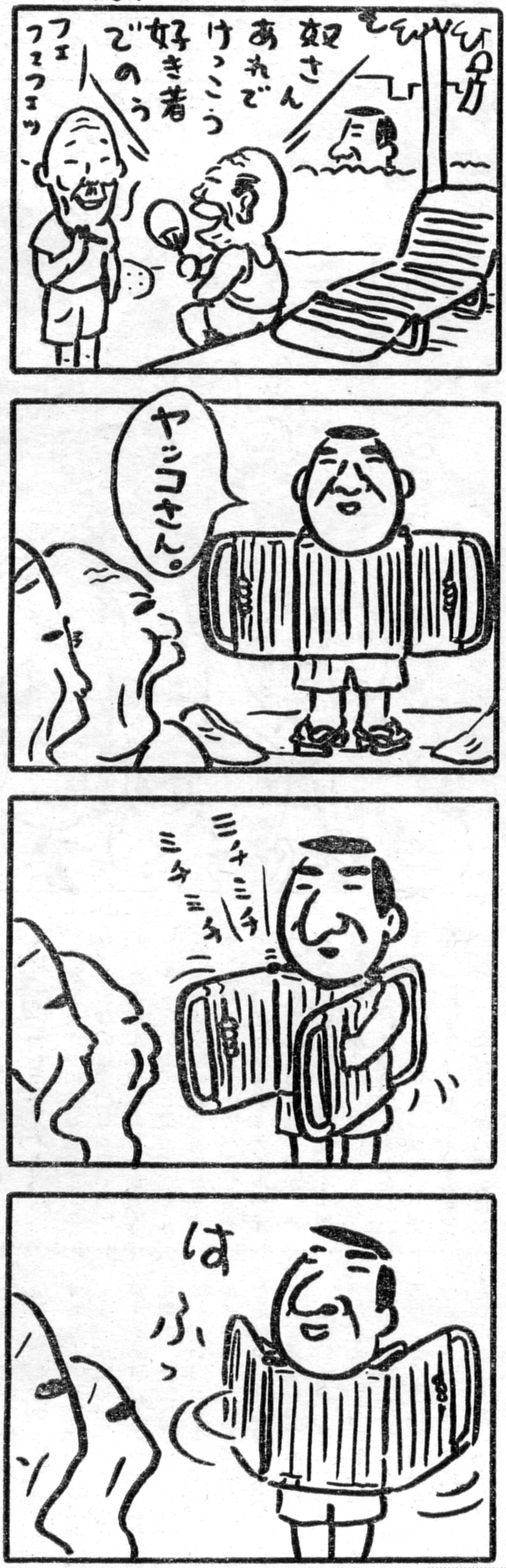

話題の新着映画を観る!!

銀幕最前線

♥絵と文/水玉螢之丞

「なかなか手に入りにくかった」との評判でマボロシの1冊となった単行本『こんなもんいかがっすかぁ』の改訂版が小社から近日発売予定。詳細は追って連絡するので各自自宅待機のこと。

逆もまた真なり、のマリオらしさがグー

2次元キャラの実写化って、何度「こんなのは○○じゃないっ」と思わされても、「あのアレが実写になるらしいよ」と聞くと、なんだかやっぱり期待しちゃったりするもんです。どこまでハズしてるかとか、どういうディテールが元ネタに忠実に再現されてるか、チェックせずにはいられない……のはわしだけか？

というわけで観てきました、ハリウッド製『マリオ』。っていっても、これはマリオとルイジの配管工兄弟（名字がマリオってのは知らなかったす）が「スーパー・マリオ・ブラザース」と呼ばれるようになった最初の冒険物語、っていう設定。つまり『マリオー』の前の時代のお話なんだよね。

ってことは、『ドンキーコングJr.』でヘビ投げてた時代は、その前なのか後なのか？　とか細かいことはおいといて、わしらがゲーム画面でよく知ってるあの『マリオ』と、コレは違う話なんだよってことをのみこめるかどうかで楽しめるかどうかも決定しちゃう作品なんすよ、つまり。

なにしろ「権力はありそうだけど人望はなさそうで頭悪そう」みたいな、クッパ大王の憎めない感じとか、マリオとピーチ（とキノピオ）以外の生き物はすべてモンスターだってのにどこまでも明かるい風景とか、そういう『マリオ』らしさは、まるっきり欠落してる。かわりに展開するのは、チバ・シティばりの情報過多文明飽和都市。空気は悪い物価は高い女はケバい、ってな街で、マリオとルイジが持ってる最初の武器はただふたつ、持ち前の楽天家気質と、そして勇気、ってわけ。

この設定を「そんなのマリオじゃないよう」って言っちゃうのはコドモだね。ちっちっち。空も見えない暗く汚れた街なみの中、持ち前の明かるさで元気のオーラみたいなものをふりまきながら進むマリオとルイジ。ふたりの周りだけは陽が射してあったかい、みたいな感じが、なんかすごくイイんすよ。あえてゲーム画面と正反対の環境にふたりを置くことで、この映画は『マリオ』らしさの本質ってもんを表現しきってるのかもしれないぞ。とか思いました。

脚本は『ビル&テッド』、美術は『ブレードランナー』、そして監督は『マックス・ヘッドルーム』の人、と並べてみただけでも濃いスタッフ。イイ年こいてスーパーニンテンドー(スーファミのことね)に夢中なアメリカのヲタクたちの思い入れの結晶として、異質な感じも含めて楽んでくだせえ。

ヘラルド映画／公開中

■今月は、ひとりの天才少女の青春をさわやか(はなはだギモン)に描くぞ!

月刊アスキーコミック 9月号
ウィザードリィ外伝II 黄泉の覇王
【原作／ベニー松山 作画／池上明子】
ハルギスとの熾烈な戦い。ザンガの命運は？
8月19日発売

AC ASCII COMIX
アスキーコミックス
ウィザードリィコミックス①
【東本昌平ほか】
俊英作家競作によるコミックアンソロジー!!
7月22日発売予定
980円

月刊アスキーコミック9月号
プリンセス・ミネルバ
【原作／舞阪 洸 作画／竹邑真字】
ミネルバの父、ウィスラー国王が大会観戦に!?
8月19日発売

AC
ASCII
COMIX
アスキーコミックス
科学少年01くん・永野のりこ異色短編集①
愛すべき少年01くんの科学でSFな物語
7月22日発売予定
580円

月刊アスキーコミック
9月号
モンスターメーカー学園!!
【九月姫】
東京に修学旅行に来た生徒たちの目的とは?
8月19日発売

この作品に対する、ご意見、ご感想をお待ちしています!!

あて先
〒107-24
東京都港区南青山6-11-1 スリーエフ南青山ビル
(株)アスキー 月刊アスキーコミック『強者劇場』係

■こーゆーの、サイバーパンクっていうんでしょ!?

強者劇場⑥『山田毛の贈り物』完
強者劇場⑦にご期待ください!

■愛の科学者01くん、ついに本誌初登場!!

宇宙の花嫁となるべく志願してきた女の子を冷凍して持ってきたからへっちゃらさっ
係長1.6m!!
なまえはちゃっぴー!!
ホラ これを「チン」すればばっ
ちん!!
じゃーん
しゅー
う…ううん
はっ
ねぐせ
こ…ここはどこ？
私はいったい…
ぼくに2度説明させるつもりかい？
ちゃっぴーくん…
って…
なんなのよっ誰よあなたはっ
なっ
ちゃ…ちゃっぴ…

AC
ASCII COMIX
アスキーコミックス
科学少年01くん・永野のりこ異色短編集①
愛すべき少年01くんの科学でSFな物語
7月22日発売予定
580円

月刊アスキーコミック9月号
真・女神転生
【原作／鈴木一也 作画／御祇島千明】
小次郎の夢に現われた武者たちの合戦とは!?
8月19日発売

AC ASCII COMIX
アスキーコミックス
がらくた屋まん太 ①
【能田達規】
人気急上昇中、日本一のジャンクコミック!
好評発売中
580円

アスキーコミック

月刊アスキーコミック 9月号
戦え！筋肉番長
【加藤礼次朗】
無敵のトリプル番長に苦戦をする長介は…!?
8月19日発売

AC ASCII COMIX
アスキーコミックス
ワンダービット・インサイダーケン編
【島本和彦】
ゲームへ感情移入しすぎてしまう主人公ケン
好評発売中
980円

っつーわけで小社発売の単行本もひとつよろしく!!

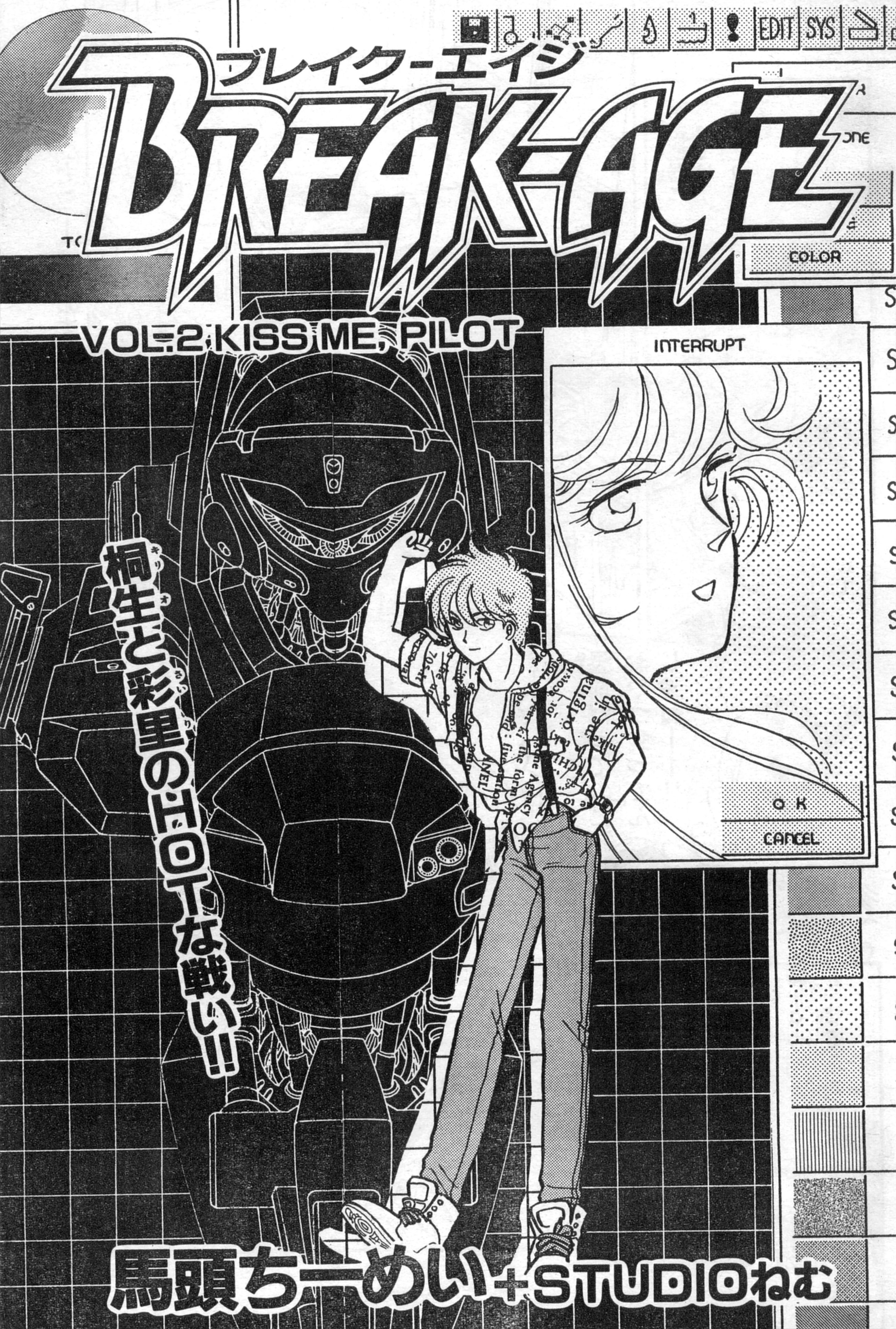
EDIT
SYS
ブレイク-エイジ
BREAK-AGE
COLOR
VOL.2 KISS ME, PILOT
INTERRUPT
O K
CANCEL
桐生と彩里のHOTな戦い!!
馬頭ちーめい+STUDIOねむ

■ムツカシー講義のまっ最中だが……
——ということで近年では
インボリュート曲線のほうが多用されているが——
精密機器においてはこの限りではない
f・1を押して
わしっ
仁村——っ!!
ばっ
昼前だってのにおやつ食ってんじゃねー!!
どっ
だってせんせーおなかすいた
机とカバン見せてみろ!!

前号までのあらすじ

通信ゲーム『デンジャー・プラネット』で頭角を表わし始めたバーチャルパペット（V.P.）〝ベンケイ〟。パイロットはなんと女の子（彩里）だつた。桐生は〝ベンケイ〟を倒すことを条件に彩里に交際を申し込み、打ち勝って……。

今日の放課後部室のほうへ集まってくれる？
がた
なんでえ裏ビデオ同好会もう活動禁止解けたん？
う
ビデオゲーム同好会だよ!!
虫も殺さねーよな顔して手が早いんだからよ〜
なめんなよっ
今日は『デンジャープラネットⅢ』夏休み大会のエントリーに行かないと……
最終日なんスよ
そのことで会長が…
わい
わい
この〜〜っ
コラコラコラッ
首切り投げ!!
でーーん
オー古典古典
パチ
パチ
パチ
パチ
パチ
YOU WIN
おまーなー

〝デッガー〟の梶谷さんから無料参加チケットが届いたらしいよ
あーOBの？
あのときの女の子にも渡してくれってさ
お前今度負けたらおはらい箱じゃんやべーよ
いやそれが
あーこいつなんかいいことあったな
吐けコラ
ぐりぐり
ほー負けてももっと凄いV.P.を造ってまた挑戦してくれって？
それでお前
現時点で〝九郎〟以上のV.P.なんて造れるわけ？
はっ
……造れない
ほーらいっぺん負けたらおはらい箱
あうっ
せいぜい〝九郎〟をカスタムするこった
うー

部室集合棟
部室銀座とはよく言ったもんだよな
アーケード街っぽいのが泣かせるやね
ぼうやあ寄ってかない
やだよっ
ウォーター ビジネス研
2000円ポッキリ
でもひろびろ20畳ロフト付き!!
ちゃっ!
あっ会長
うちの部室がいちばん泣かせるけどね
旧体育館階段下の元用具室だもんな

仁村桐生…国府高専1年。ゲームテクは折紙付き。〝九郎〟が相棒。

高原彩里…新屋敷高のおねーさま。〝ベンケイ〟で千人斬りを目指す。

倉田大輔…桐生のクラスメート。わりと軽い性格だけどいいヤツ。

月刊アスキーコミック
9月号
戦え!筋肉番長
【加藤礼次朗】
無敵のトリプル番長に苦戦をする長介は…!?
8月19日発売

AC
ASCII comix
アスキーコミックス
あんたっちゃぶる①〜③
【鈴木みそ】
業界を震撼させる話題満載。業界人必携図書
好評発売中
980円

月刊アスキーコミック 9月号
ディファレント・レルム 夢幻の探索
【原作／北川 直 作画／藤村文彦】
突如現われたライアナの姉は、敵か味方か!?
8月19日発売

"九郎義経"に邪魔されてばかりいるけどね
てけ てん てん てん
なーんだ 彩里さんも夢見る乙女なんすねっ
しょせん遊びよ
——されど遊び なにごとにもはりあいってものが必要なの!
いいこと言うね~~~
でもせっかく梶谷さんが無料参加チケットくれたんだから トーナメント出てみない?
バトルロイヤルのとは別に"ベンケイ"をコピーしてさ
もーー!
あ 今日もいるいる
倉田くーん

月刊アスキーコミック 9月号
めんたるダイバー【こやま基夫】
暗黒結社ナイト・メアの野望を超人が砕く!
8月19日発売

12

AC ASCII COMIX
アスキーコミックス
大トロ倶楽部①〜②
【片山まさゆき】
なつゲーネタが満載!
シニアゲーマー落涙!!
好評発売中
980円

おあずけくらわされてる犬ね〜〜〜
店長さんこのアルバイトがいじめるんです
だめだよ友達でも接客用語で…
くそアマ!!
彩里さんおれ今日は帰るよ
国府支店のほうへ申し込み出さないといけないから
じゃ!!
仁村くん
〝九郎〟の調整……
うわ
いつ終わるの？
え!?
わ わかんないけど
これはひょっとして
〝食っていい〟の合図!?
見にくる？うちに
KILIO NIMRA -en.2007- KOKUFU

©雅君

え!?
ちょっと
あのふたり
めずらしく
バトルもせずに
いいムードよ
~~~
邪魔者を
排除したのが
功を奏した
わねっ
がしっ
悪かったな
邪魔もんで
いい!?
敵状視察よ
敵状視察
明日ね
うんうん
帰るぞー
?
NIMRA
なんか
いいこと
あったろ!
ないよっ
~~~

ビーーッ
アリガトウゴザイマシタ
ほんとだ バス停のまん前
バーッ
あっ 彩里さんだ
ピンポーン
ドタドタ
ドタドタ
ほら来たわよ
ぞろっ
やー おまねき ありがとう
ガチャ
いらっしゃ……
!
今そこで会ったの

あ
は
まーまー かけつけ一杯!!
彩里ちゃん いけるクチ でしょ
きゅぽん
よーキリ みんなで あれやろ!! ボンバーマン クラシック
えっ
なんでも やれよ!!
すごい システム
古いだろ ぜんぶ親の おさがりだよ
パッドが 足んねーッ
RAFTER
II
ENTER KEY
DIGGER
今 デザインツール 立ち上げ てるから
ピ
〝ハイドラフター〟 使ってるの?
〝デッガー〟 びいきね

17

ピ！
ピ！
〝インディス〟の〝ゴブリン〟が素体なんだ
アッセンブリ
BF 001-0001
フレーム・ボディー（アッパー）
OPEN
CANCEL
…さすが！
よくわかるね
〝ベンケイ〟の前に乗ってたのよ
すごくいい V.P.なのよね

半年前まで負け知らずだったのよ
〝デッガー〟の〝ボルゾイ〟と組んだフルカスタムのV.P.に完璧にジャンクされるまでは
——え!?
すっごくくやしかったわ
KILIO AND BLINDEL
あのときの勝利者の名前忘れない
いつか必ず倒してやるって思ったわ
KILIO

どわっはっはっはっ
チャカポコ
なにやってんですかもーーっ
きみたちもえんりょせずのみたまえ
やってるわねー!
ちゃっ
ガールフレンド初来訪記念ビデオアルバム上映中よ!!
おだまり! この日のために買った8ミリなんだからね!!
かーちゃんやめろよみっともないよ
パチ
パチ
野郎どもっブラインドをお閉め!!
オールヌードもありよ
かんべんして~~~
Kilitafé
きりぽんの1日
1993.7.19
ぱっ

20

おーかわいいじゃないの
かわってませんね
ぼうちゃん まんま!!
やーん やーん
わんわん
おいでー おいでー
おこんべー
かわいいっ
ぎゃははははは
ちんちん!!
写植さんごめんなさい。
21
きゃ
ふんふんふんっ
けけけけけ
こんなの〜〜のこすなよ
おそまつさま——
パチパチパチ
fin.
あそいつわんわん2号(ごう)
ぐりっ
お犬(いぬ)!
のめ!!

月刊アスキーコミック 9月号
DAIHONYA【とり・みき】
あとわずかで開店時間。雑誌展は開催できる!?
8月19日発売

22

AC ASCII COMIX
アスキーコミックス
がらくた屋まん太
①
【能田達規】
人気急上昇中、日本一のジャンクコミック!
好評発売中
580円

でも全然関係ない男の子が〝ベンケイ〟を倒そうとやっきになって対戦ふっかけて来るばっかりで
ちょっと食傷してたのね
なんで？カモじゃない
みーんなあなたみたいな手合いだったのよ
負けたらおれとつきあうってのどう？
どりゃ!!
すみません
じゃ俺がKILLOじゃなかったら
あのとき対戦してくれなかったかもしれないね
……
——さっ
彩理さん!?

AC ASCII COMIX
アスキーコミックス
真・女神転生 ①
【原作/鈴木一也 作画/御祇島千明】
現世の悪魔を倒すため、古神の末裔が目覚めた
好評発売中
580円

……彩里さんにつきあってくれって言った奴は
みんな彩里さんのかわいいとことか
髪がきれいなとことか
スタイルがいいとことか
そーゆーとこしか見てなかったと思うよ
とってつけたようなフォローね
きっぱり!
男ってそんなもんです
くす
早くメンテ終わらせて
〝電算王〟に乗ったKILLOを偶然倒したくらいじゃ
私の意趣返しは終わったわけじゃないのよ
彩里さんはすぐにいつもの彩里さんにもどったけど
26

あー　酔いが覚めた!!
もどろ!!
〝ベンケイ〟を設計した人の影を重ねて
彼女が〝ベンケイ〟を大事に思っていることに気づいてしまったから
〝ベンケイ〟を造ったのが誰なのか
とうとう聞くことができなかった
我ながら
なっさけねー
おー　ご帰還だっ
まだやってたの
ははははははは
よいですか　仏道修行に不飲酒戒が定められたのは…
フンフン
ぐぉー
SINCE 2007 V.P. COOK-BEN

月刊アスキーコミック 9月号
真・女神転生
【原作／鈴木一也
作画／御祇島千明】
小次郎の夢に現われた武者たちの合戦とは!?
8月19日発売

AMUSEMENT SPOT
CONNY
SHINYASHIKI
コニーパレス
だからっ
あれは会長の作戦だったんだって
ご出勤よ
わっ
なんの作戦？
ほどよく酒が入ったところで俺たち引きあげる予定だったの！
誤算だらけ
東海林エントリーね!!
あたし今日オフよー
SUPER RIDE ON Ver.2
DEGGER
V.R. ride

この作品に対する、ご意見、ご感想をお待ちしています!!

あて先
〒107-24
東京都港区南青山6-11-1 スリーエフ南青山ビル
㈱アスキー 月刊アスキーコミック『ブレイクーエイジ』係

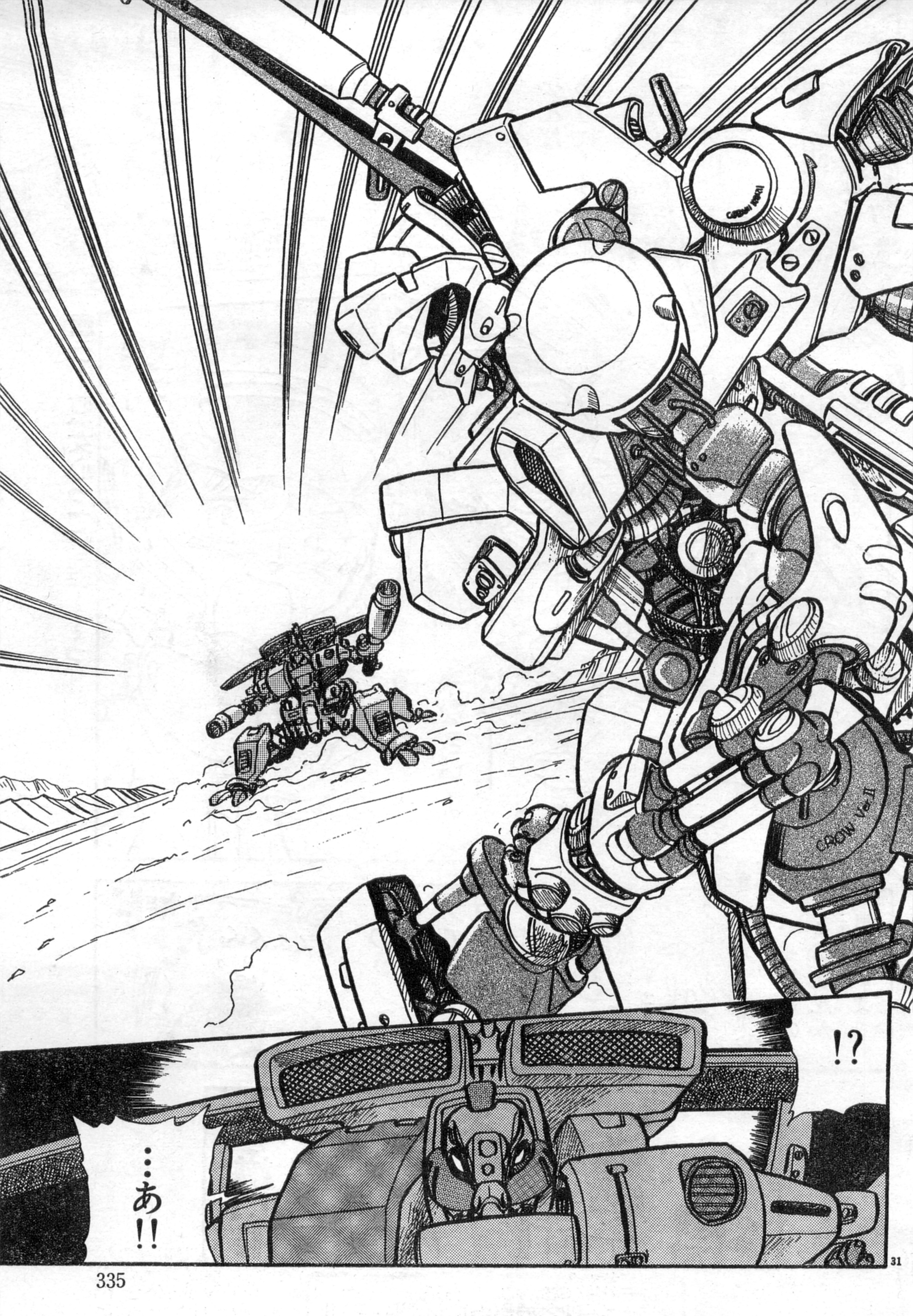
!?
…あ!!

『BREAK-AGE』VOL.2 完
アスキーコミック9月号(8月19日発売)につづく!!

FARBLUE
—深く青き湖より—

★魂は再生された体に転生するのか? 気鋭の作家が描くSF短編!!

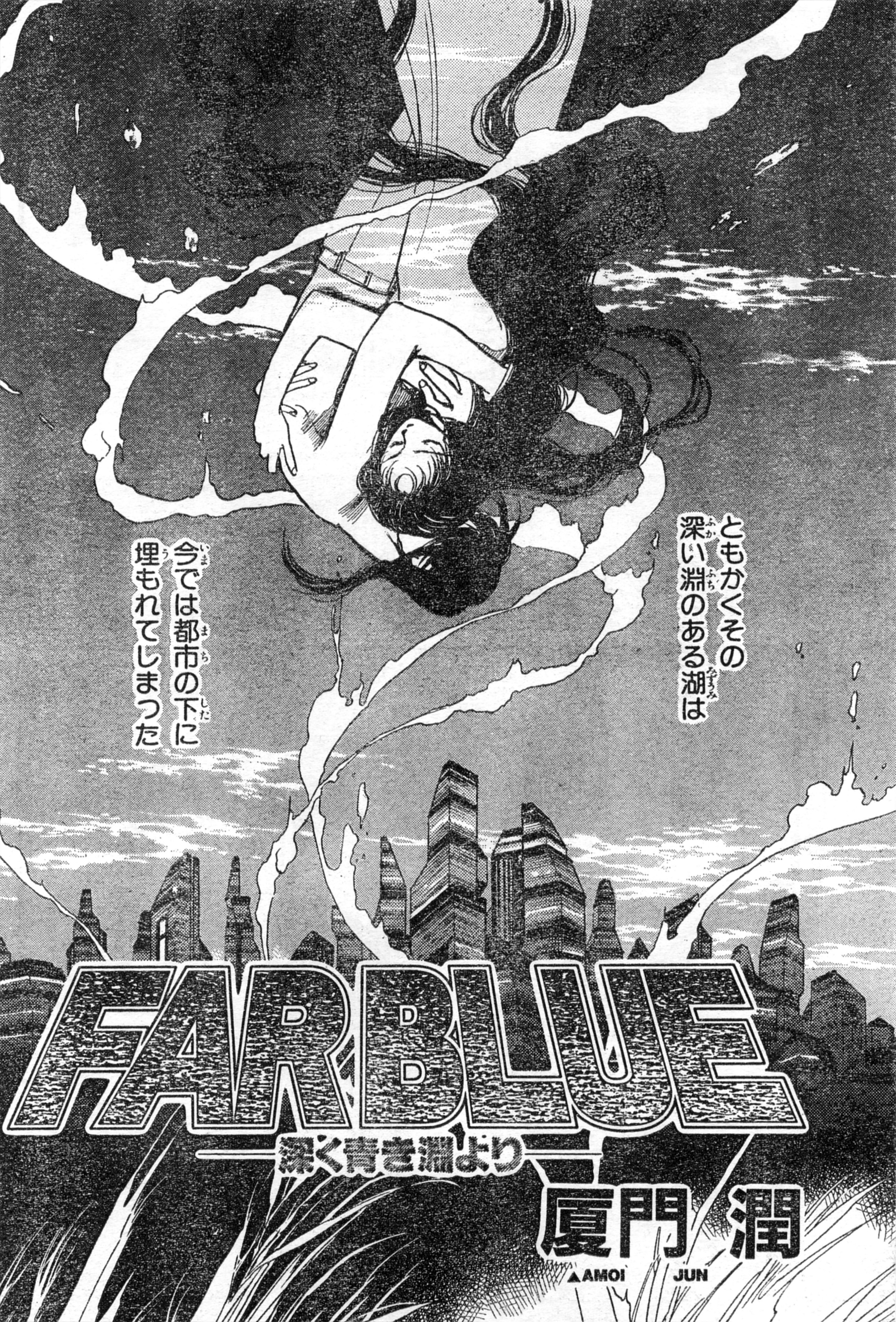

ともかくその深い淵のある湖は
今では都市の下に埋もれてしまつた
FAR BLUE
深く青き淵より
夏門 潤
AMOI JUN

それがこの都市
西アジア自治都市No.22
3
俺にその話を聞かせたのはその日初めて会った女だった
見たことのない名も知らない
女
…あァそう？
それで……
それがなにか？
都市のかたすみの廃園で出会った女

トオル……
わからないの？
私を覚えていないのね？
トオルだ？ちよつと待て俺じゃねえぞ
人違いだなあんた
俺の名前は——
ホルス!!
——っとイシス？
そろそろお戻り
もうそんな時間か!?
ちょい待ち
……
……
今マリエが迎えにそっちに向ってるわ
おまえときたらいつもあの娘を困らせて……
オーケーわかったよ母さん今戻るから
やべー

なあ あんた
くる
悪イけど
あれ？
こつぜんと!
ザザァ
どうしたの ホルス 変な顔して
いや……
なんだか 変な女がいて
確かに いたよな？
5

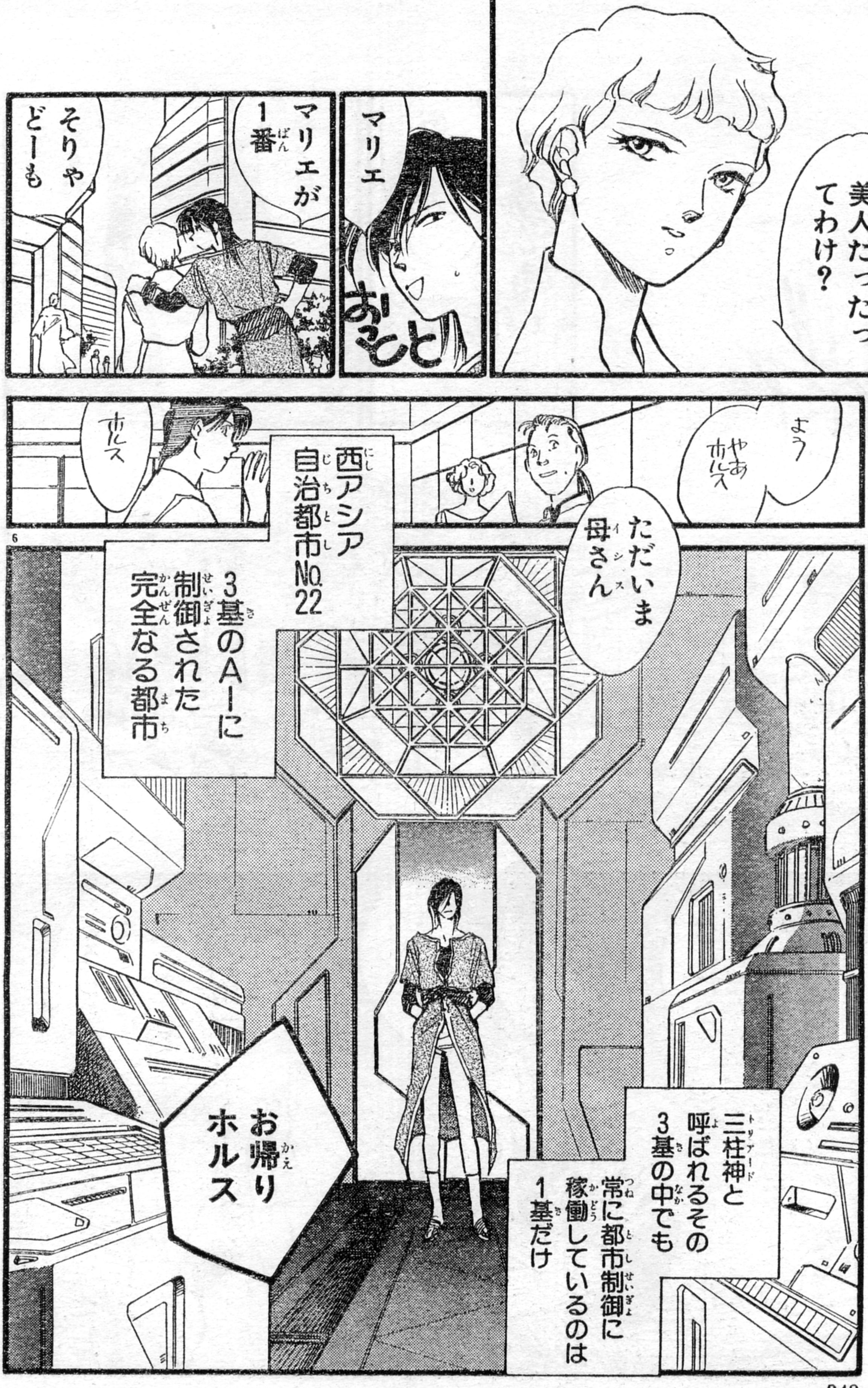
美人だったってわけ？
マリエ
おっとと
マリエが1番
そりゃどーも
よう
やあホルス
ただいま母さん
ホルス
西アシア自治都市No.22
3基のAIに制御された完全なる都市
三柱神と呼ばれるその3基の中でも常に都市制御に稼働しているのは1基だけ
お帰りホルス

6

守護母神(シティマザー)
イシス
我が息子よ
俺の母親だ
今日も快適問題なし
報告終わり
ってね
主神(メイン)のオシリスはイシスのバックアップで冬眠中
残る1基が独立神(ホルス)
唯一肉体を持ってるAI

三柱神はこうやってずっとこの都市を守って来た
もう3世紀近く前からだ
これからもずっと――
ホルス?
都市の下に湖が
俺のメモリにゃそんなの無かったな
都市のできる前の話じゃしゃーないけど
なんでもないよ
ん
なんだったんだあの女は?

深い淵のある湖が埋もれてる
この都市の下に
トオル
またあんたか
言っとくが俺はそのトオルとかって奴じゃない
俺の名はホルスだ

今夏、小社より新刊発売予定の廈門潤先生に応援のお便りを!!

あて先
〒107-24
東京都港区南青山6-11-1 スリーエフ南青山ビル
(株)アスキー 月刊アスキーコミック 廈門潤先生係

チャンディカ
完全制御の都市の中に廃墟
今にも朽ち果てそうな
うち捨てられた庭園があるなんて
ねぇトオル？
えっあっああっ
はっ
しまった返事しちまった☆
まあいっか
これは『廃園』だ
本物の廃墟をモデルにして造園してある
レプリカだよ
よくできてるだろう？まるでここに歴史があったみたいに

偽の歴史だけどね
俺はそーゆーのが気に入ってる
ここにも本物はあるわ
え?
この池はあの湖よ
やせた木々と石に囲まれて水草と泥と
それから蟹が……
蟹?
そんなものは……
蟹がいたのよ

12

ピピッ
マリエ？
イシス？
ピ
マリエ
ホルスの様子が
おかしい
ホルスが？
またあの
廃園ですか？
そうだ
本体は
あそこで
回路は
ここで
些細だが妙な
パルスが発生
正常では
無い
不安要素
蟹？
蟹よ
トオル
思い
出して
あの湖に
いた蟹を

13

あの水底で
あの泥の中で
私たちの骸を
餌にした
あの蟹の群れ
夏の湖の
水の冷たさ
誓った
言葉
私たちは
離れないと
誓った

愛してるわ トオル
狂ってる!?
ぞくっ
トオル
ばっ
やめろっ
俺はホルスだ 独立神だ
3世紀分の記憶を持ち生き続ける
おまえなんか知らない!
トオル
ホルス!?

月刊アスキーコミック 9月号
DAIHONYA【とり・みき】
あとわずかで開店時間。雑誌展は開催できる!?
8月19日発売

※アスキーコミック編集部では、あなたのまわりに起こった事件や、おもしろい出来事を募集しています。アンケートはがきのおたよりコーナーに書いて、編集部まで送ってください。採用された方には、記念品をお送りいたします。

受容体ホルス12世
容態不良
ストレス性発熱発生
解熱薬投与完了
ざわ…
ホルスの受容体が倒れるなんて
まだNo.12は人工転生して間もない筈
ざわざわ
こんなことは今まで……
ざわ
チッ
チッ
チチッ
チーーッ
チチッ
ホルス
何が起きたんだ?
俺はホルスだよな!?
どうしたっていうのホルス!
17

あなたは
いつだって
ホルスよ
初めて生まれた
時からずっと
次々と
クローン体に
人工転生をくり返し
No.12の今も
これからもずっと
三柱神の
ひとつ
独立神
ホルス
だわ
これからまた
こんなことが
起きては――
三柱神の
システムに
問題が生じて
No.13の準備は
まだ……
うろたえるでない
我が息子は
大丈夫だ
イシス!?

私の大切な息子
私の愛するホルスを誰も傷付けてはならぬ！
だがイシス……
守護母神
ざわっ
許さぬ!!
……そら
彼がもうじき目覚める
夢から覚める……
トオル
あなたはトオルよ

私にはわかるの
トオルの魂はあなたの中にいるの
私たちは死んで生まれ替わって再び会えた
魂?魂だと!?ばかばかしい
おまえは狂ってる
——いいやそれとも——
ホルス!!
よかった気がついたのね?
心配したわ急に倒れたりして
マリエ……
20

ホルス？
それとも
狂ってるのは俺の方か!?
マリエ…
俺はおまえを愛している
だけどそれは記憶じゃない記録なんだ
おまえを愛したNo.11の感情の記録を記号を呼び出して
愛していると感じている
それだけだ
感情や思考は記録され蓄積され記憶になることはない
ホルス？
ホルス!!
だけど俺は——

俺・は・覚えて・いる・
イシス イシス!
ホルスがっ
トオル
この記憶
記憶だと!? なんの記憶だ
冷たい水底
蟹の群れ
誰の記憶だ――
ザ…
はぁ はぁ はぁ
22
愛した女
トオル

ザァアッ
チャンディカ
ホルス！
お戻り
ホルス
おまえは
独立神
23
トオル
頭が
ぐらぐら
する…
薬の
せいか！
チャンディカ
トオル
俺は
ラリッてるのかも
しれないいな

ホルス！戻って来てちょうだい
母さんの言うことが聞けないの？
母さんの声がする
なんてうるさいんだ
ホルス！おまえを愛しているのに
邪魔をしないでイシス
私のトオルを返して！
ホルス！
私の
私の愛する大切な息子
ホルス!!
うるさい!!
ホルス ホルス
私の——
だまれ!!

AC
ASCII COMIX
アスキーコミックス
電子妖精
アバタモ☆エクボ①～②
【こやま基夫】
電子空間から来たかわいい妖精エクボ大活躍
好評発売中
980円

静まれ子供たち
制御はよどみなく進行中
問題は無い
オシリス
イシスに何があったのだ オシリス!?
それにホルスは…
イシスは巻き込まれ機能不全
独立神は受容体No.12とのリンクを解除
暴力的な破壊だ
おお……
イシスは自己修復に入っている
ホルスは……
No.13への転生準備に入る

26

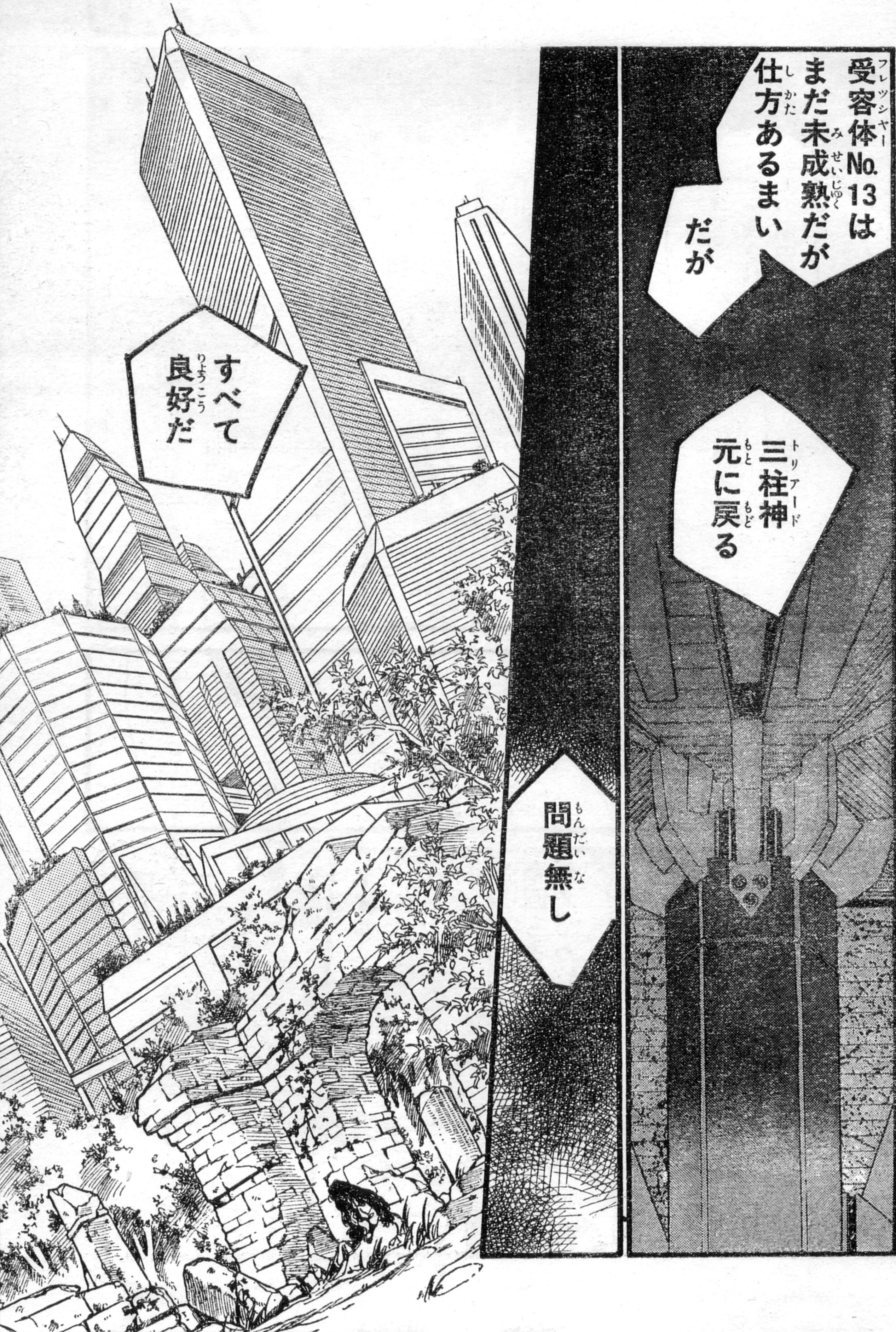
受容体No.13はまだ未成熟だが仕方あるまい
だが
三柱神元に戻る
問題無し
すべて良好だ

美しく完全な
この都市の中で
ちっぽけな
偽物の廃墟
だけどここが
唯一残された
あの湖の面影
なのだとしたら
ここだけが
偽の世界で
本物だったのか
偽物の
かたすみに
また造られた
偽物のその中
たった
ひとつの
真実か
俺も……
同じだ
与えられた
記憶と
魂の記憶
トオル
・・
今回もまた
ダメだったな
せっかく
会えたのにな

No.12はどうなるのですかオシリス
彼は……
受容体は肉体だけなら一般の人間と何も変わらない
脳以外
リンクを破壊してしまった今
脳は――
白紙に戻る
捕獲して処分せねばならない
役目を終えたかつてのNo.11と同様に
トオルは私のもの
誰にも渡さないわ

戻りましょう
あの水底に
No.13
受容体
新しい
三柱神が1基
独立神
ホルス13世

AC
ASCII COMIX
アスキーコミックス
遥かなる異郷
ガーディアン①
【市川みなみ】
夏休みのアルバイトは
異世界で勇者になる!?
好評発売中
580円

『FARBLUE　深く青き淵より』END

真・女神転生

Shin Megamitensei

第13話

家（ホーム）

アスキーコミックス
真・女神転生①
定価580円（税込）
好評発売中

画/御祇島千明
作/鈴木一也
原案/西谷史

©ATLUS/遊企画/©西谷史/シップス

開発スタッフ募集中!! [職種] 1.ゲームデザイナー(企画) 2.プログラマー 3.キャラクターデザイナー 4.サウンドクリエーター
※経験2年以上の方。詳しくは、お気軽にお電話でお問い合わせください。採用担当／小松・牧野 ☎03(3235)7802
アトラス・テレホンサービス 03(5261)9191·9192 新作情報を中心にアトラスNEWSをキャッチできます。ただしゲームに関する
お問い合せは毎週水曜日の午後4時から6時までの間に限らせていただきます。
株式会社アトラス
〒162 東京都新宿区津久戸町3-12

真・女神転生

■襲われた茉莉花を救おうとする小次郎だが……

☆おもな登場人物☆

相馬小次郎　八神 咲　三浦 陽介
相馬三四郎　日下茉莉花　九鬼 武彦

前号までのお話

小次郎たちは、パソコンクラブの生徒たちが惨殺された事件に、クラブの顧問である新田先生と小林という生徒が関係しているとにらんだ。その調査中、『悪魔召喚プログラム』を作動。地霊・土蜘蛛の協力で、魔獣ケルベロスを仲魔にするのだった。

邪魔をするな!!
すげェ……
……
出し惜しみすんなよ小次郎ー!
昇降口だ急げ!

スルゲリさん!!
コボルトさん来て!!
オオオオオフ
ゴボゴボ
お呼びで――
早く! 助けて! 日下さんをお願い!!
承知――!
日下さん!!
3

やめろ
おまえら!!
キャン!
!?
ガクーン

AC ASCII COMIX
アスキーコミックス
大トロ倶楽部①〜②
[片山まさゆき]
なつゲーネタが満載！シニアゲーマー落涙!!
好評発売中
980円

これは何ごとだね！
なんてコトを！この大変なときに!!
お俺たちは奴らが女の子たちを襲って来たのを……
…しまった…。。
しかし相手を気絶させるまでやるとは過剰防衛というやつじゃないのかね
あ教頭先生！
ピーポーピーポー
君たち3人の処分については今日の職員会議で決定する！それまで自宅謹慎を命じる!!
ピーポー
そそんな……
ピーポー
ピーポーピーポー
!!

ピーポー
ピーポー
ホントに報道部が運動部の連中をのしたのか？
マジ マジ！ だって俺 ずっと見てたもん ウソみたいだろ——

月刊 アスキーコミック 9月号
めんたるダイバー【こやま基夫】
暗黒結社ナイト・メアの野望を超人が砕く!
8月19日発売

AC ASCII comix
アスキーコミックス
HINAKO!!!
【山本貴嗣】
ヒナコのアクションが冴えるマカロニSF!!
好評発売中
580円

でもすごいわー 40人相手にたった3人で勝ったんですって？
やるわねー 小次郎はなん人やっつけたの？
そんなんじゃないんだ……
すっげー 見直したぜ 兄ちゃん！
まあ 三浦君もいたっていうから あなたは咲ちゃんの陰に隠れてたのかな？
へ!?
ぷっ
ははは…… 違うんだ 母さん
ほとんどは暴力で倒したんじゃない… でも信じてくれなくていいよ
そんなことないわよ 信じるわ
う…ん
笑わないでよ

なん人かは僕たちで殴り倒したけどあとは僕が別の方法で倒したんだ
魔法でも使ったの？
そうかも知れない
……
僕が触っただけで相手が痺れたようになって倒れちゃったんだ
そのとき電流のようなエネルギーが身体を走って助け出した女の子まで痺れさせちゃった
ふーーん
でも別にホント
信じなくていいよ
母さんにはわかったわ小次郎!!
え!? 何が？

あなたはその女の子が好きなのね！だからそんな力が引き出せたのよ！
へ!?
そんなんじゃないよ 母さん昔から霊感強いから てっきり何かわかったのかと思ったじゃないか
くくく…
ひーー ひーーっ くるぴーー
マジで私の霊感は強いのよ 今言ったことだって本当なんだから
も〜〜〜〜
!?

12

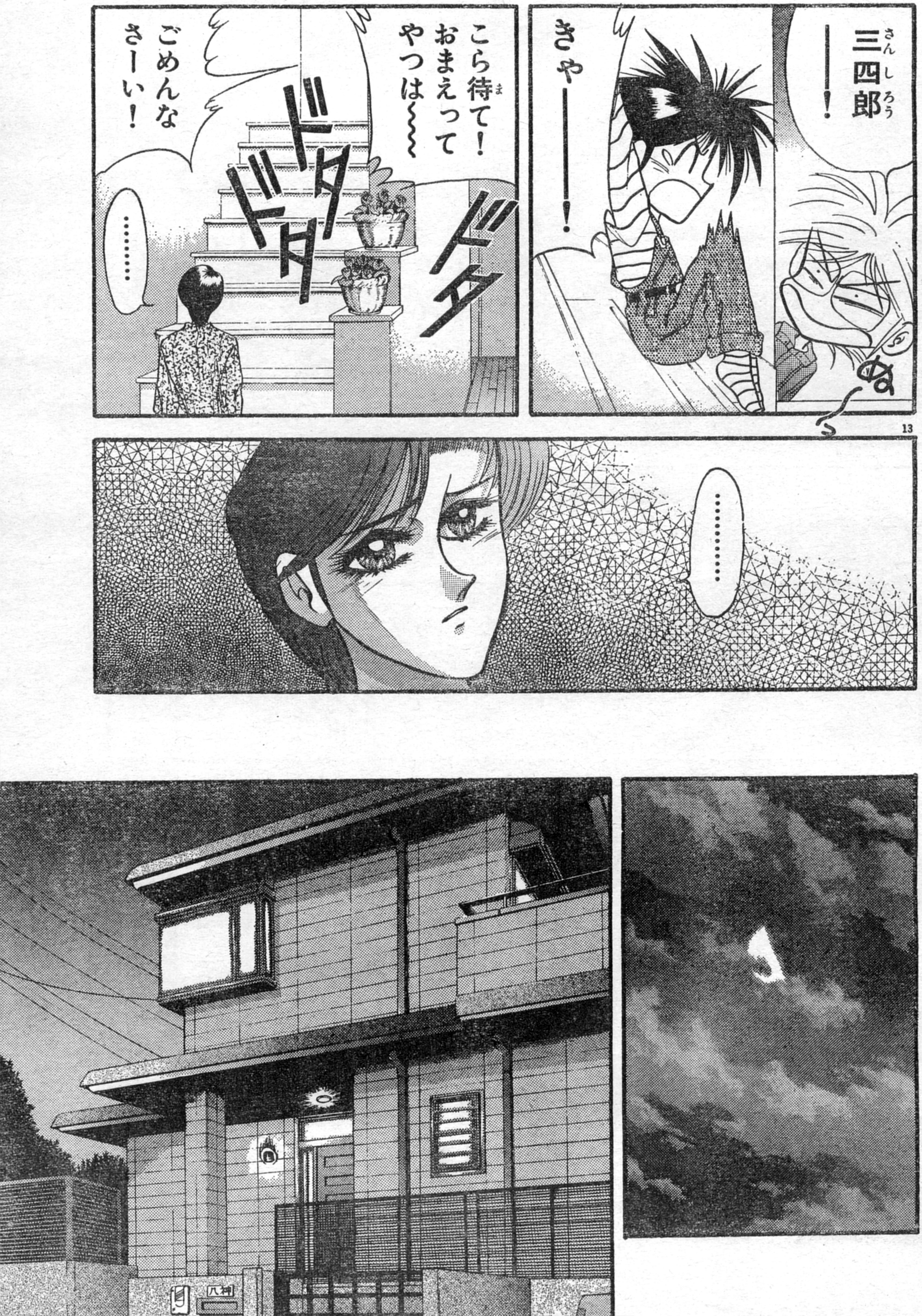
三四郎ーー！
きゃーーー！
ぬ～
こら待て！おまえってやつは～～～
ドタ
ドタドタ
ごめんなさーい！
………
………
八神

ごちそーさまでした――♥
ぽよん
日下さん
いい食べっぷりだったわねー
あ 私そんなに
がっついてました?
ごめんなさい
ついつい美味しくって
いいのよ 作りがいが
あって嬉しいわ
そうだよ
咲はいつも全然
食べないからね
元気に食べて
くれるとこっちも
食欲が出て
くるよ
ポリ
ポリ
そうよ咲ちゃん
今日はとくに食が
細いんじゃなくて?
うん……
ごちそうさま
もういいのか?
ダイエットとか
高校生がやる
もんじゃないぞ
違うんです
おじ様
今日 学校でケンカが
あって 三浦君たち
悪くもないのに
自宅謹慎にされ
ちゃったんです

な……
咲！まだあんなのと付き合ってるのか!!
！
あっ 咲ちゃん！
これ！待ちなさい 咲!!
!!
ダッ
あちゃ〜〜〜。
停学だって？

それじゃあ一体誰が学校で咲を守るんだ?
結局 今日も俺は咲を守ってやれなかったわけだ……
グッ
小次郎の不思議な力のせめて切れ端でもあれば……
陽介ご飯よ
ガチャ
いいじゃないの陽介
16
おまえが信じるところを行なった その結果なんだから……死んだ父さんだってわかってくれるわ
ああ……別に自分のことはいいんだ……

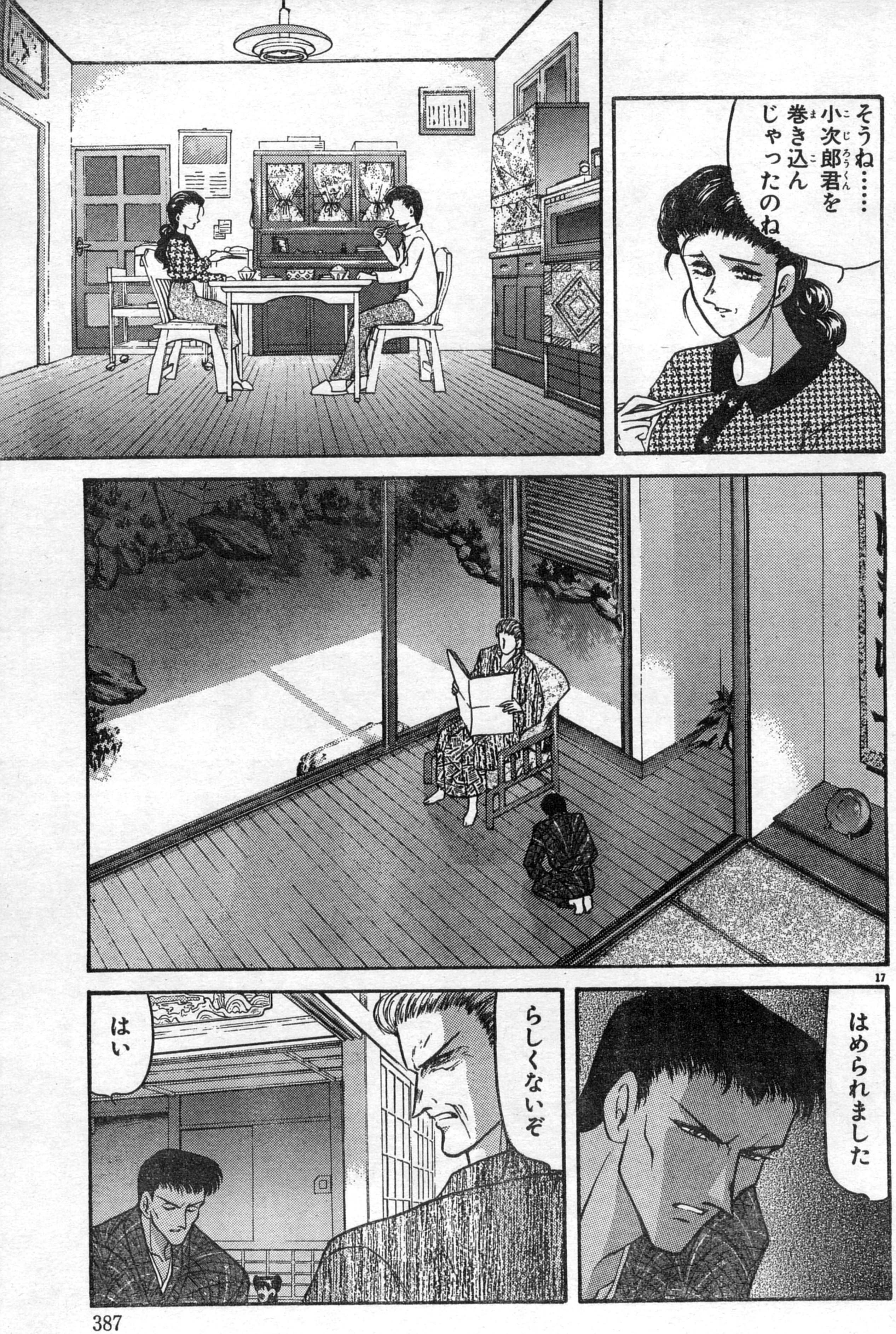
そうね……
小次郎君を
巻き込んじゃったのね
はめられました
らしくないぞ
はい

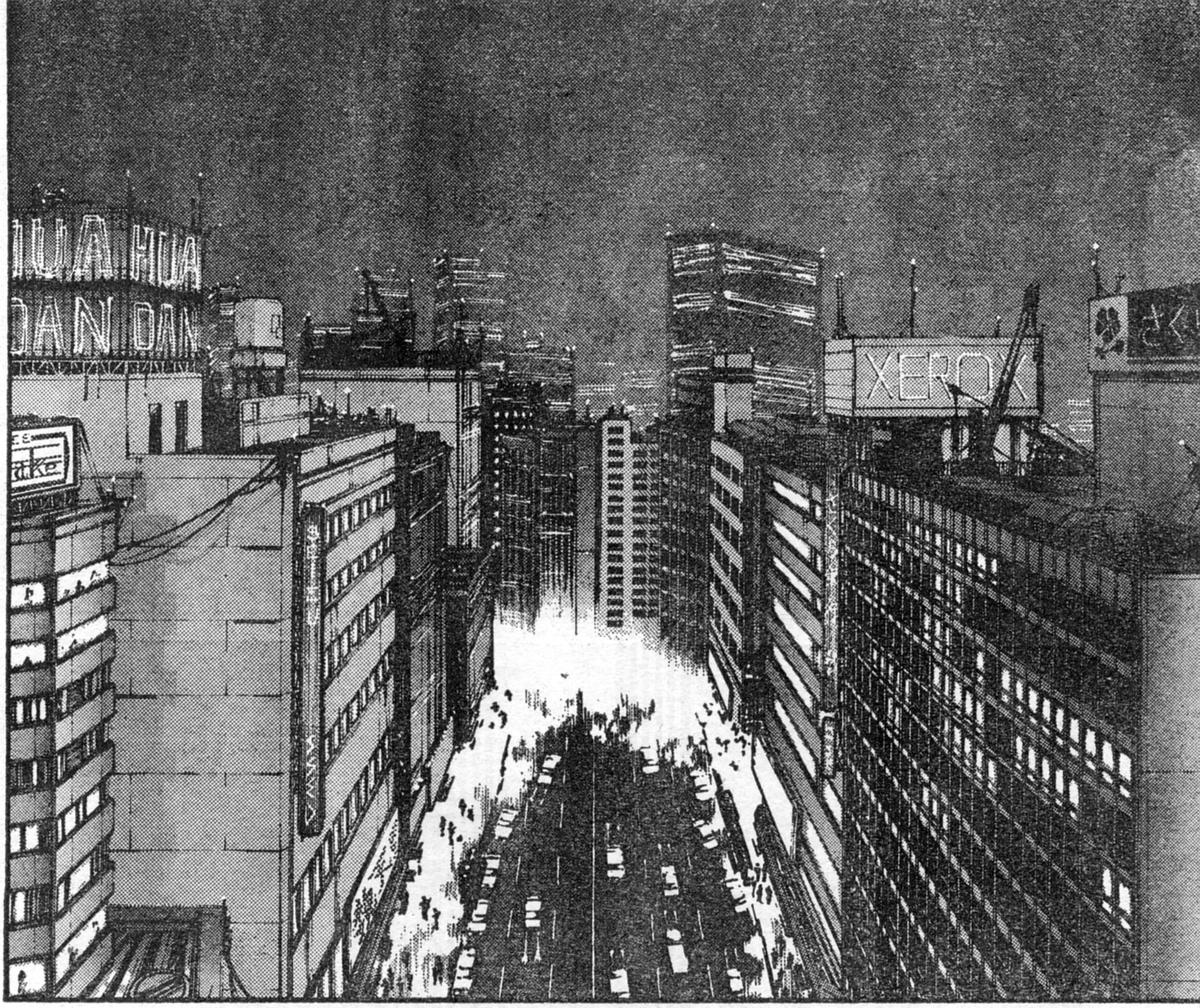

18

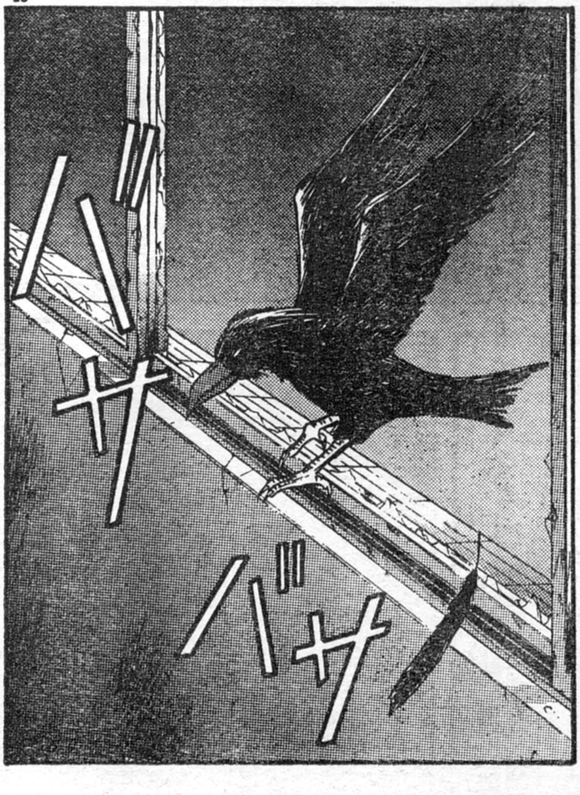

カハハ……
ここの空気は実によい
エーテルはいくらでもこのホテルの焼け跡に流れ集まってくるのだ
ここで死んだ亡者の声に応じてか
それとも陛下のお力のなせる技か……

苦しみや怨嗟
恐怖に染まった
エネルギーが
東京の汚水口でも
あるかのように
ここに吸い寄せ
られてくるのだ!!
修業中
幸せですか?

これはソラス公子
ご苦労
さまでした
タンタリアン殿陛下にご報告をさせていただきたい
そこでお待ちを何か飲み物でも？
結構だ……それよりあんたのしょっちゅう変わる顔を早く引っ込めてくれ

ソラスか？
左様でございます陛下
ソラスよ直参を許すぞ
カハ――！
いかがであったオセの動きは
カァ それが学園をひとつ手に入れるようで――
ひとりの少年に魔的なカリスマを授けて学園をひとつにまとめそこからエーテルを得て実体化しようとしておるようです
そうか……オセめは上手くやっているか
それが国津神どもの妨害にあっているようでその争いがため 騒ぎが外にかなり漏れております
オセも子飼いの魔獣2体を失い なりふり構わなくなっている様子この大事の前に天津神まで気付くようになさってはと……
良い
カ？
天津神もすでに勘づいておる！しかし今更じたばたしてももう遅すぎるわグアッグアッグアッグアッ

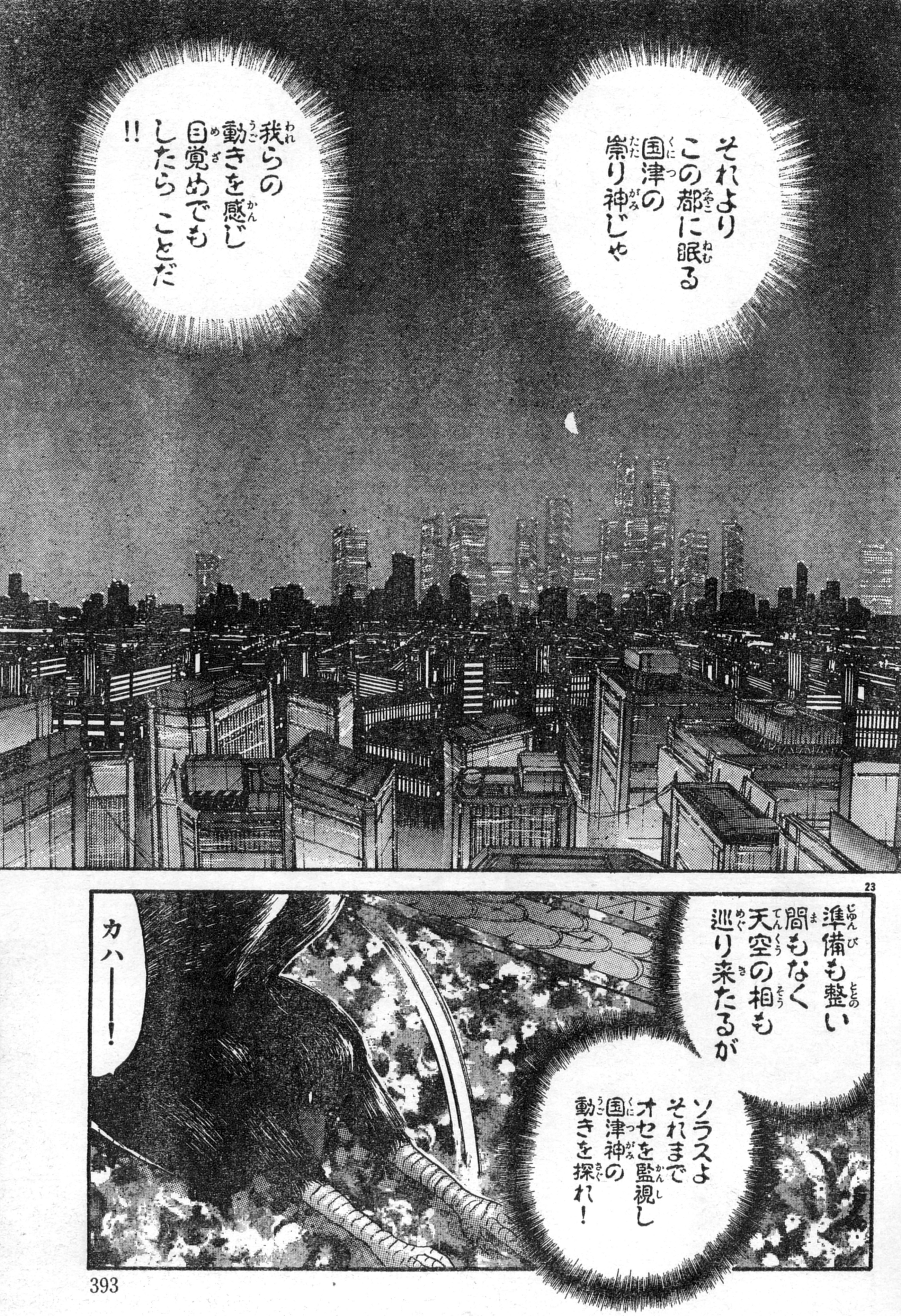

それより この都に眠る 国津の 祟り神じゃ
我らの 動きを感じ 目覚めでも したら ことだ!!
準備も整い 間もなく 天空の相も 巡り来たるが
ソラスよ それまで オセを監視し 国津神の 動きを探れ!
カハ――!

23

さっきはごめんね
三浦君のこと……
いいのよ
いつものことだわ
………
そうだ！無事なこと三浦君に電話して伝えてあげなよ！心配してるわ
ぱん
え!? いいわよぉ
なーにいまさらテレてんのよぉ本当はしたいくせに――
ぐり
もー日下さんったらー
私はあっち行ってるから……ネ♥
う……ん……
ありがとう茉莉花さん

SAKI'S ROOM
うん大丈夫よ 今日はごめんね 私のせいで……
パタン
ブラック ボード こちら 茉莉花 異常なしよ
チッ
了解
う………
ブォーーッ
ブォーーッ
ブォーーッ

26

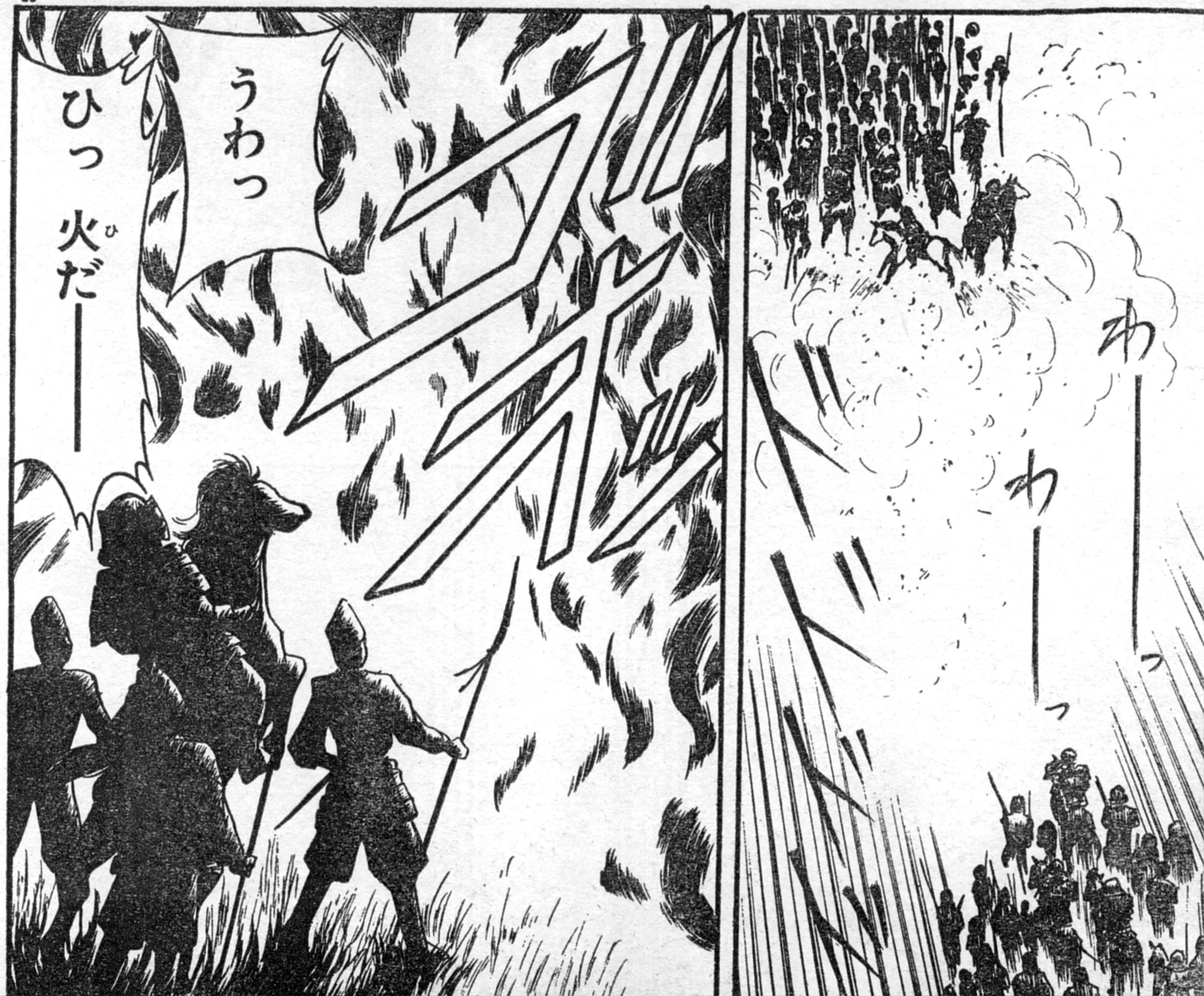

ドドドドドドド
わ
わ
わ
ブオ
ブオ
わ
わ
ツ
むむ！
謀られたか
ギリッ
ヒュ
ヒュ
ヒュ
ザザァーッ
敵がいつの間にか風上に
わかっとるわ!!
さっさと射かえせ
ひいっ
ウワーッ
グアァッ

ゴオオオオ
!!
うわあーーッ

ひいいっ
鬼じゃ!
やつめは鬼神じゃ
お館様! 敵本陣目前でござりまする!!
ヒュオオオオ
ゴゴゴゴ

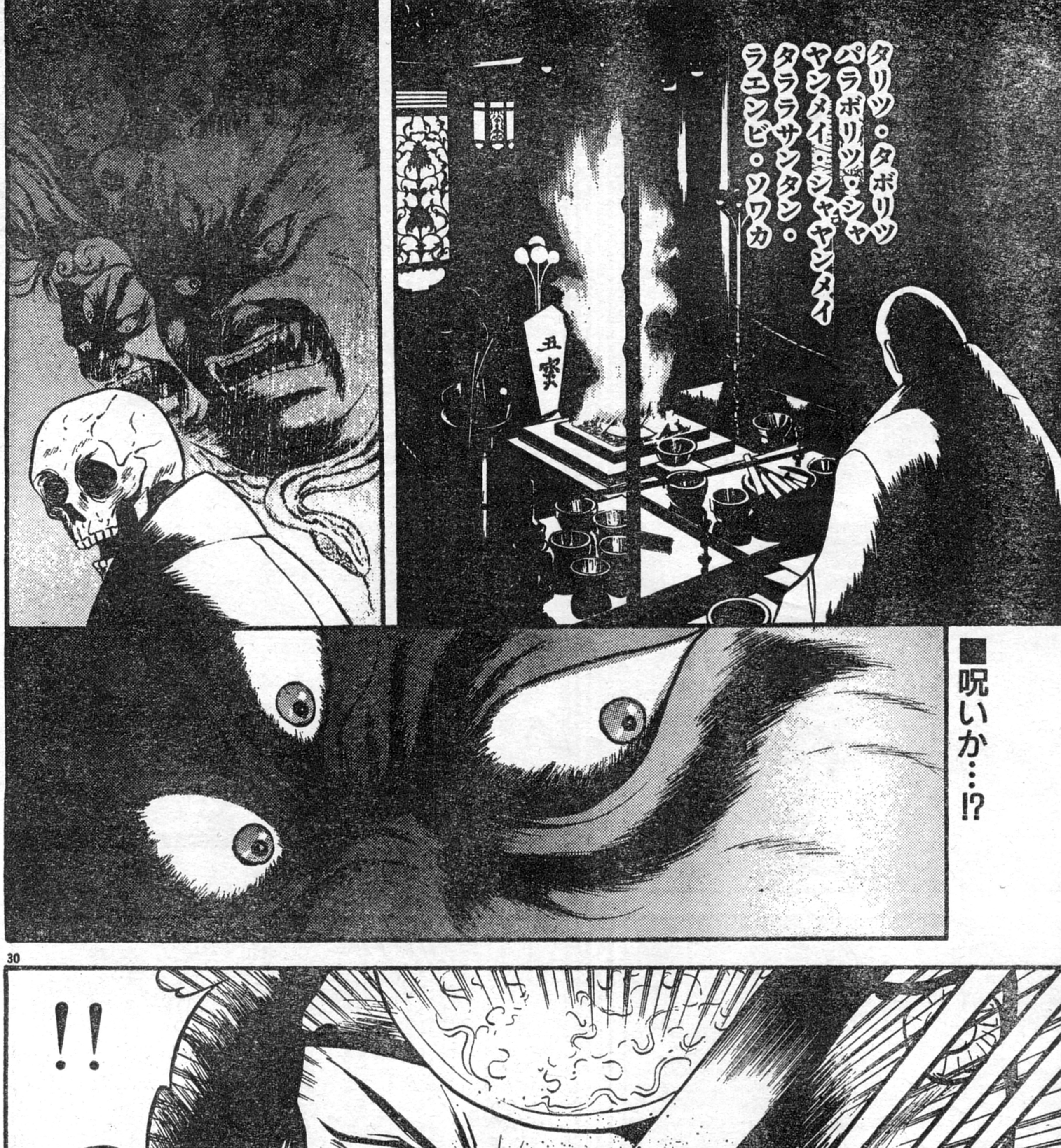
タリツ・タボリツ
パラボリツ・シャ
ヤンメイ・シャヤンメイ
タララサンタン・
ラエンビ・ソワカ
呪いか…!?

!!

MEGATENTERMINAL

メガテン・ターミナル

真・女神転生ファン集まれ!!

第4回

茉莉花さんのレギュラー化、万歳!! オルトロスの最期(?)も感動ものだったし、どんどん盛り上がってますね。今度、是非茉莉花と九鬼くんのコンビプレーを見せてください！

（大阪府　カワサキです）

凄い人気急上昇だ！ 登場して間もないのに、茉莉花に関するお手紙やイラストが、たくさん送られてきている。彼女はこれからも活躍するので要チェックだぞ!!

『真・女神転生』第①巻は、厚くて、読みごたえたっぷり。得した気分になりました。ところで第②巻が発売されるとき、『メガテン・ターミナル』と『珍・女神転生』を載せてほしい。

（新潟県　淳ダムス）

コミックスを買ってくれて嬉しいなぁ。『珍』はいつかコミックスにも収録する予定なので期待していて待っていてくれ。

今月はふたりだけしか紹介できなかったけれど、来月はもっと紹介するから、お便りよろしく!!

メガテン・ギャラリー

いちおう

今月は主人公の相馬小次郎特集だっ!!

おまけ

私はくらげ状態の御祇島先生の似顔絵をもっています。（担当編集者）

千葉県　虎山圭次郎

愛知県　まなみ

佐賀県　北爪千剣破

兵庫県　SHIUMAI

千葉県　南悠

福島県　遠藤幸恵

神奈川県　EXPO

主人公なのに活躍の場が少なくて、いまいち人気が廻りに取られがちだったが、魔獣ケルベロスを手に入れたあたりから人気急上昇!! イラストを送ってる方が多くなった(おまけにみんな上手)。あと、やはり小次郎とキョウコちゃんの今後に期待する方が多いようですが、これからの活躍に期待して応援してやってください。どうぞよろしく。

メガテン情報局

『真・女神転生 PCエンジン版』
アトラス　スーパーCD-ROM専用
9月24日発売予定 定価8800円

『真・女神転生テーブルトークRPG』
ログアウトブックス
7月下旬発売予定 定価1800円

『真・女神転生　メガドライブ版』
シムス　CD-ROM
発売日未定　価格未定

アスキーコミックス 定価580円(税込)
真・女神転生 第①巻
画／御祇島千明
作／鈴木一也
絶賛発売中!!

4コマ
怒濤の大河　連載!!

珍・女神転生 第③回
特別編 アトラス・レポートの巻
画／責任 Chiaki Ogii

お便りお待ちしています!!

このコーナーでは、皆様からのご意見、ご感想、イラストなどを大募集中だ！　みんなからの新企画など、どしどし投稿を待ってるぞ!!

〒107-24　東京都港区南青山5-11-1　スリーエフ南青山ビル　㈱アスキー
月刊アスキーコミック「メガテン・ターミナル」係

近未来ハードボイルドSTORY

スナッチャー

Snatcher

ACT.6 Friends

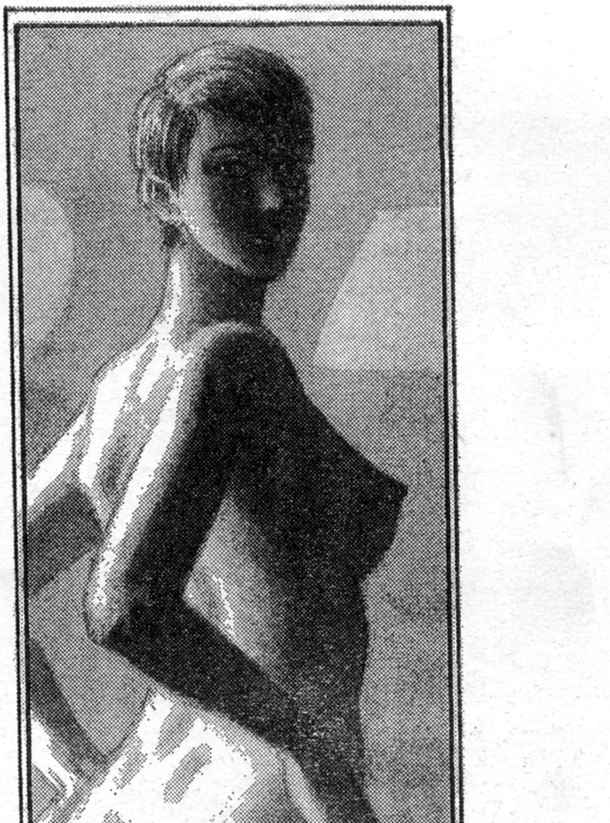

Scenario & Paint

小林　治

Co-operation

前田真宏
野田弘一

©1993 KONAMI All right reserved. この作品はコナミのゲームソフト『スナッチャー』を元に、設定・ストーリーを新たに創り直したオリジナル・コミックです。

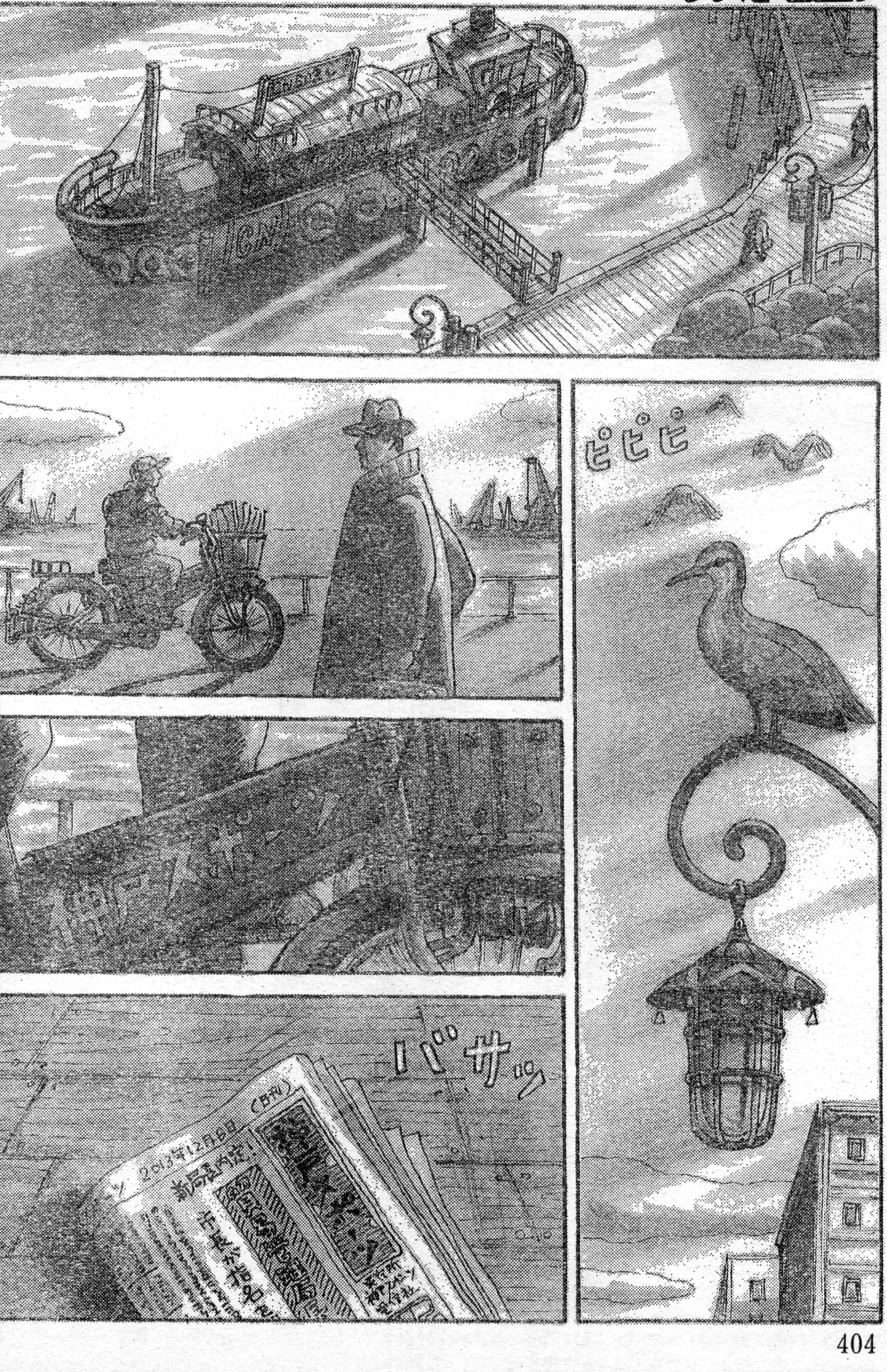

■一夜明けた韮沢の部屋（ボート）……。ふたりがタダですんでるとは思えないけど……!?

前号までのあらすじ

近未来。謎の機械生命体スナッチャーによって、ネオ神戸の街は恐怖に震えていた。歌姫アイシャをつけ狙うスナッチャーを逃した韮沢は、怯えるアイシャを家へ呼ぶ。夜の闇がふたりを包む——。

菫沢…対スナッチャー特殊チームジャンカーの腕利き捜査官。

アイシャ…人気上昇中の歌姫。なぜかスナッチャーに狙われている。

スナッチャー…人間になりすましその数を増やそうとする機械生命。

ミック…韮沢の相棒のナビゲーター（汎用分析ロボット）。

寺田…ジャンカーのメカニック担当捜査官。スナッチャーを熟知。

月刊アスキーコミック 9月号
モンスターメーカー学園!!
【九月姫】
東京に修学旅行に来た生徒たちの目的とは？
8月19日発売

AC
ASCII COMIX
アスキーコミックス
科学少年01くん・永野のりこ異色短編集①
愛すべき少年01くんの科学でSFな物語
7月22日発売予定
580円

アスキーコミック

月刊アスキーコミック 9月号
プリンセス・ミネルバ
【原作/舞阪洸 作画/竹邑真字】
ミネルバの父、ウィスラー国王が大会観戦に!?
8月19日発売

AC ASCII COMIX
アスキーコミックス
キャプテンハーレイ
原作／みんだ☆なお
作画／豊島ゆーさく
立て正義のヒーロー!!
アニマノイド戦士たち
好評発売中
580円

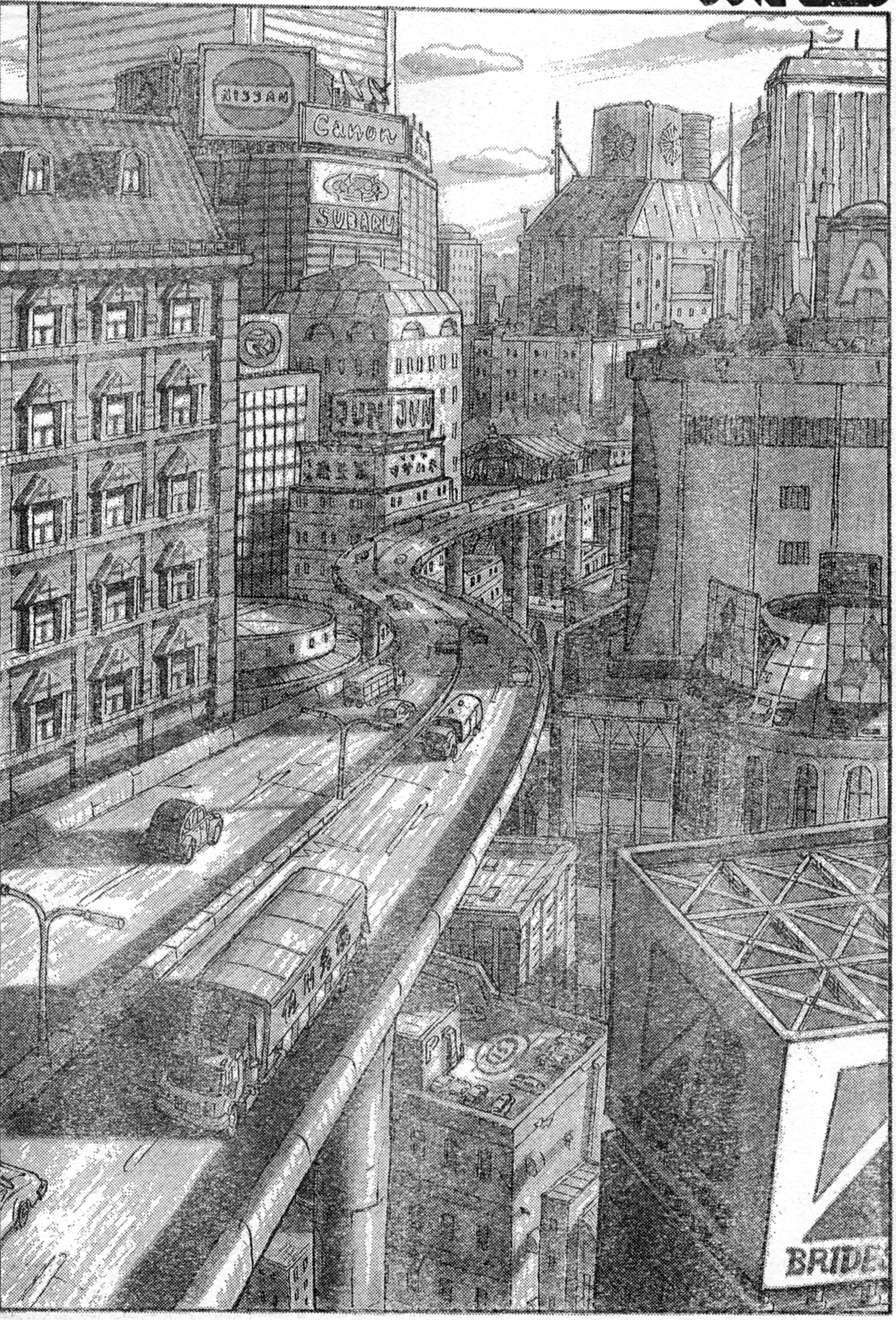

月刊
アスキーコミック
9月号
ウィザードリイ外伝II
黄泉の覇王
【原作／ベニー松山
作画／池上明子】
ハルギスとの熾烈な戦い。ザンガの命運は？
8月19日発売

AC ASCII COMIX
アスキーコミックス
METAL MAX 2 スーパーコレクション
【山本貴嗣・夏元雅人ほか】
1冊まるごとメタルマックス2のコミックス
好評発売中
640円

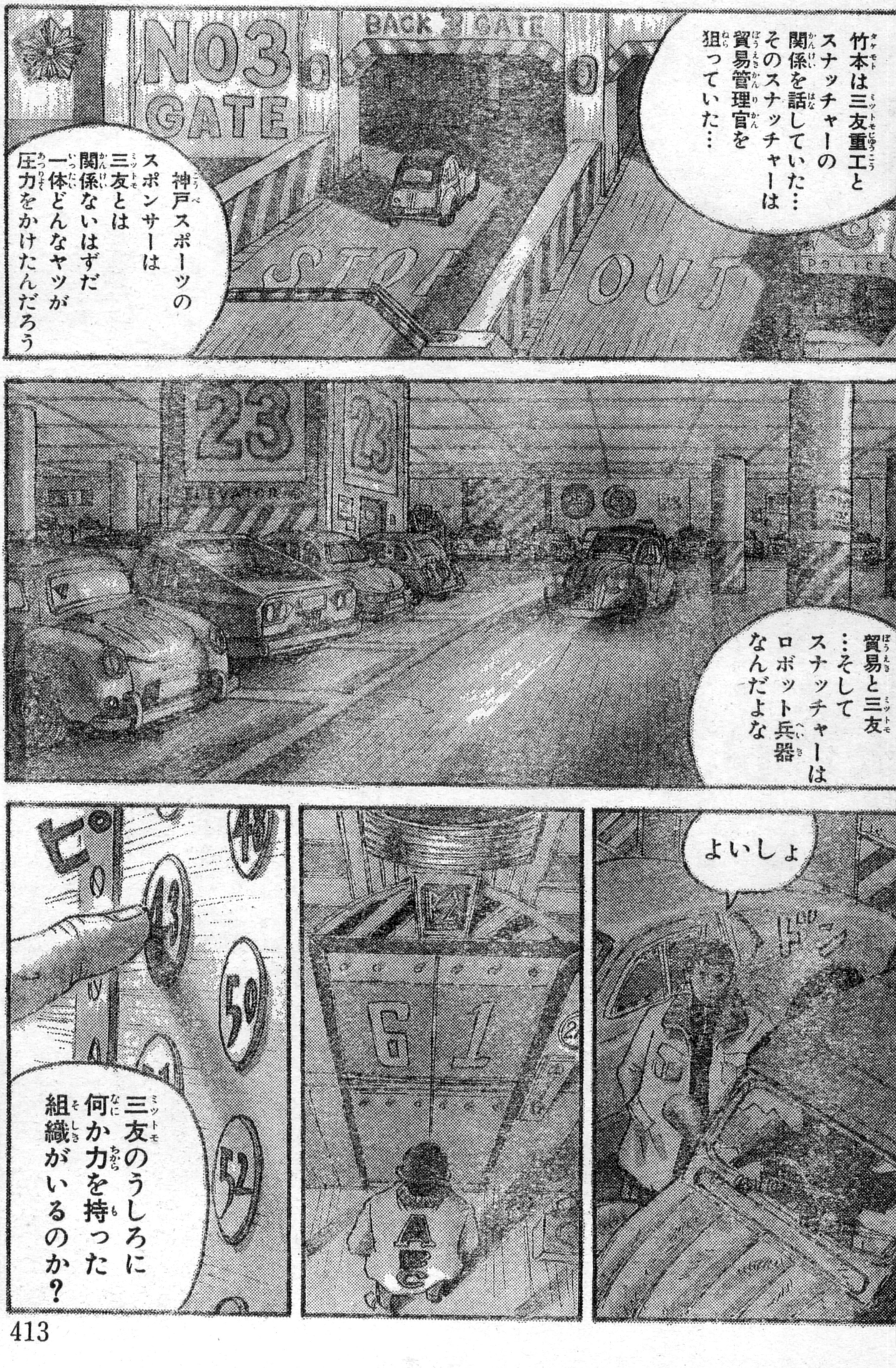

月刊
アスキーコミック
9月号
戦え！筋肉番長
【加藤礼次朗】
無敵のトリプル番長に苦戦をする長介は…!?
8月19日発売

AC
ASCII COMIX
アスキーコミックス
HINAKO!!!
【山本貴嗣】
ヒナコのアクションが冴えるマカロニSF!!
好評発売中
580円

月刊アスキーコミック9月号
DAIHONYA
【とり・みき】
あとわずかで開店時間。雑誌展は開催できる!?
8月19日発売

AC
ASCII COMIX
アスキーコミックス
あんたっちゃぶる④
【鈴木みそ】
ゲーム業界のみなさん、ごめんなさいの第4弾
7月22日発売予定
980円

月刊アスキーコミック 9月号
めんたるダイバー【こやま基夫】
暗黒結社ナイト・メアの野望を超人が砕く!
8月19日発売

AC
ASCII COMIX
アスキーコミックス
モンスターメーカー・サガ③
【九月姫】
神々に出会いディアーネたちは魔女の居城へ
7月22日発売予定
640円

月刊
アスキーコミック
9月号
真・女神転生
【原作/鈴木一也
作画/御祇島千明】
小次郎の夢に現われた
武者たちの合戦とは!?
8月19日発売

AC
ASCII COMIX
アスキーコミックス
空間凶機デバステイター
【やぎむら亜樹】
超高速宇宙空間でスーパーメカが壮絶バトル
好評発売中
580円

月刊アスキーコミック
9月号
ディファレント・レルム
夢幻の探索
【原作／北川直
作画／藤村文彦】
突如現れたライアナの姉は、敵か味方か!?
8月19日発売

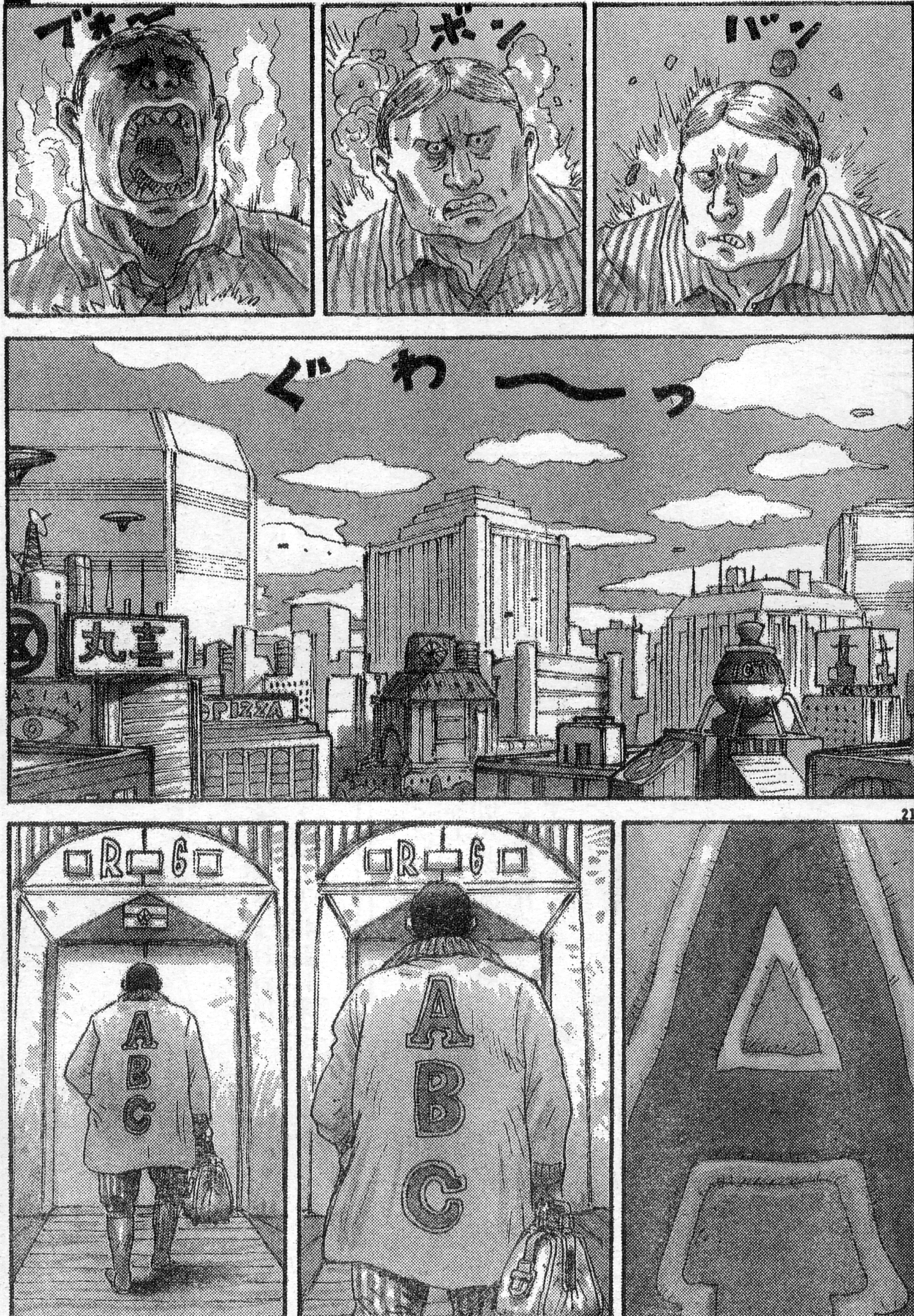

AC
ASCII COMIX
アスキーコミックス
あんたっちゃぶる①〜③
【鈴木みそ】
業界を震撼させる話題満載。業界人必携図書
好評発売中
980円

アスキーコミック

月刊アスキーコミック 9月号
めんたるダイバー
【こやま基夫】
暗黒結社ナイト・メアの野望を超人が砕く！
8月19日発売

AC
ASCII COMIX
アスキーコミックス
大トロ倶楽部
①〜②
【片山まさゆき】
なつゲーネタが満載！
シニアゲーマー落涙!!
好評発売中
980円

月刊アスキーコミック9月号
真・女神転生
【原作／鈴木一也 作画／御祇島千明】
小次郎の夢に現れた武者たちの合戦とは!?
8月19日発売

AC ASCII COMIX
アスキーコミックス
がらくた屋まん太 ①
【能田達規】
人気急上昇中、日本一のジャンクコミック!
好評発売中
580円

月刊アスキーコミック 9月号
ディファレント・レルム 夢幻の探索
原作／北川 直 作画／藤村文彦
突如現われたライアナの姉は、敵か味方か!?
8月19日発売

AC ASCII COMIX
アスキーコミックス
凱羅〈完全版〉①〜②
【板橋しゅうほう】
凱羅因子が発動した!!
ファン待望の完全版!!
好評発売中
980円

月刊アスキーコミック9月号
DAIHONYA【とり・みき】
あとわずかで開店時間。雑誌展は開催できる!?
8月19日発売

AC ASCII COMIX
アスキーコミックス
真・女神転生 ①
原作/鈴木一也
作画/御祇島千明
現世の悪魔を倒すため、古神の末裔が目覚めた
好評発売中
580円

月刊アスキーコミック
9月号
戦え!筋肉番長
【加藤礼次朗】
無敵のトリプル番長に苦戦をする長介は…!?
8月19日発売

AC
ASCII COMIX
アスキーコミックス
プリンセス・メーカー
【比路あゆみ】
プリメーラの大きな夢は王女様になること!!
好評発売中
780円

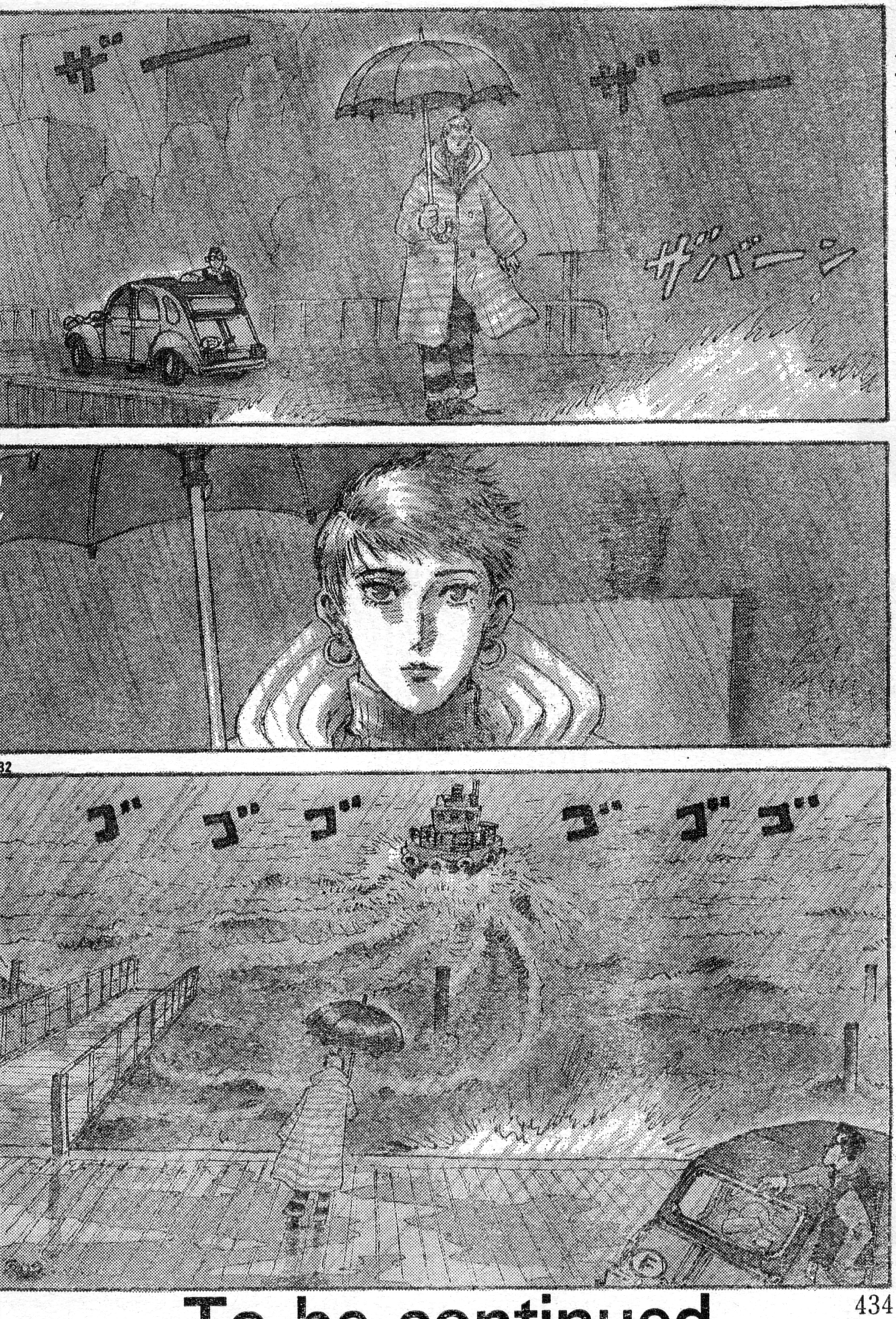

■次号は作者都合により1回お休み。そして10月号はいよいよ最終話だ！

To be continued

■ダンジョンはみんなのもの。キレイに使いませう（リルガミン政府広報）

© 1993 Sir-tech, Inc. All right reserved. "Wizardry" is a registered trademark of Sir-tech Software, Inc.

こし
こし
ぞーきん代りのスライム。
こっちはキレーんなったよー
やっぱし4人でやると早いねー
あれ先生は？
ポリリ…
じたばた
じたばた
ぱ、
んぎゅーーー
べったん
キャーハハ
ポン

ダンジョン・キャラ図鑑

ローニン…役に立たないナゾの素浪人。しかしその正体は(以下略)。

サキュバス…サムライを居候させて以来、イライラの絶えない毎日。

バンシー…えー、サキュバスの妹がバンシー？と聞かれても困る。

コボルト…犬。でも番犬には不向き。芸もしません。穴も掘らない。

ゴブリン…鬼。泣き女と犬男と小鬼の仲良しトリオ。うむむ。

5

AC ASCII COMIX
アスキーコミックス
ウィザードリィコミックス①
【東本昌平ほか】
俊英作家競作によるコミックアンソロジー!!
7月22日発売予定
980円

編集者泣かせの男、渡辺電気㈱先生にお便りを!!

あて先
〒107-24
東京都港区南青山6-11-1 スリーエフ南青山ビル
㈱アスキー 月刊アスキーコミック
渡辺電機㈱先生

この作品に対する、ご意見、ご感想をお待ちしています!!
あて先
〒107-24 東京都港区南青山6-11-1 スリーエフ南青山ビル ㈱アスキー 月刊アスキーコミック『ダンジョン退屈男』係

ダンジョンの中の立たされ浪人……イヤーンってカンジなりなり〜〜〜!!

©ウメ星デンカ

『ダンジョン退屈男』第3話 完
アスキーコミック9月号(8月19日発売)につづく!!

アシスタント大募集!!

アスキーコミックで活躍中の先生方がアシスタントを募集しています。
将来、プロの漫画家になりたいと思っている人。
プロの漫画家のもとで、勉強してみませんか？

■東京都練馬区内に通勤可能な方

九月姫 先生

■埼玉県八潮市内に通勤可能な方

MEIMU 先生

■東京都八王子市内に通勤可能な男性の方

御祇島千明 先生

■東京都武蔵野市内に通勤可能な男性の方

こやま基夫 先生

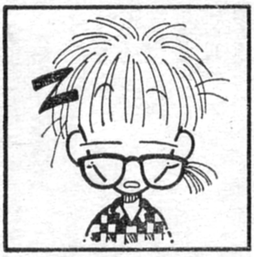

■千葉県市川市内に通勤可能な男性の方

市川みなみ 先生

■東京都練馬区内に通勤可能な方

梶山　弘 先生

あて先
〒107-24 東京都港区南青山6-11-1
スリーエフ南青山ビル
株アスキー
月刊アスキーコミック
アシスタント募集係

やる気のある方は、建物、自然物の風景、人物のカットと履歴書。及び自己PR文を、編集部『アシスタント募集』係まで送ってください。（アシスタントを希望する漫画家さんがいる場合は履歴書に『○○先生』希望と記入してください）採用の方のみ追って、連絡を差し上げます。原稿返却希望の方は、返信用封筒と切手を同封してください。

第3回 求む！ フレッシュ・パワー!!

アスキーコミック大賞

大募集!!

漫画・原作・4コマ　プロアマ問わず

賞金

大賞	50万円
準入選	30万円
佳作	5万円

6月いっぱいで第2回の募集はしめきられたので、今月からは第3次募集となる。今まで応募したことがある人もない人も、力作をガシガシ送ってきてくれ。前回の結果発表は、来月号まで待っててね。

応募のきまり

【応募資格】
制限は一切ありません。

【作品内容】
中学生以上を対象とし、貴方の個性を生かした表現で、想像力あふれる作品を募集します。未発表（商業誌に掲載されたことのないもの）のオリジナル作品であればジャンル、形式は問いません。

【原稿枚数】
①ストーリーマンガは27〜32ページ。
②ショートコミックは16ページ以内。
③4コママンガは10本以上。
④原作はシナリオ形式で400字詰め原稿用紙20〜30枚以内。

【マンガ原稿寸法】
タテ27センチ、ヨコ18センチ（左図参照）。

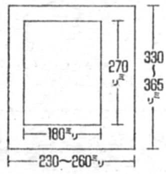

【描き方】
B4サイズの画用紙かケント紙に黒インク、または墨汁で描いてください（うす墨不可、ふきだしの中のセリフは鉛筆書き）。

【注意事項】
原稿の最終ページの裏に、
①住所、氏名、年齢、職業、電話番号（連絡先でも可）、略歴を記入。
②商業誌に作品が掲載されたことのある人は、その誌名、タイトル、発表年月日（できれば号数も）を記入してください。
応募原稿は原則として返却しません。返却希望の方は切手を貼った封筒を必ず同封のこと。

【あて先】
〒107-24 東京都港区南青山6-11-1 スリーエフ南青山ビル ㈱アスキー 月刊アスキーコミック『第3回コミック大賞』係
（封筒に「応募原稿在中」と朱書のこと）

【締切】
'93年9月末日（当日消印有効）。この日を過ぎた作品は、自動的に第4回送りとします。

【選考】
宮野洋美アスキーコミック編集長を選考委員長とするアスキーコミック編集部で選考。

【結果発表】
'93年アスキーコミック12月号誌上予定（'93年11月19日発売予定）。

●

●

入賞した作品の著作権そのほか一切の権利は、㈱アスキーに帰属します。

持ち込み大歓迎!!

毎週水曜日の午後2〜5時の間であれば、「アスキーコミック大賞」応募作の、編集部への直接持ち込みも大歓迎!!　必ず事前に電話で予約をとってから来社してください。

■編集部直通■
☎03-3796-1903

迷える子羊を入選に導く 今月の大助言

このコーナーではみんなの応募作に僭越ながらアドバイスをさせてもらうぞ。また、質問なんかがあったら左のあて先まで送ってね。

漫画家を目指している人ならば、漫画の入門書の1冊や2冊は読んだことがあるだろう。

でも意外と、自分が本当に知りたいことについて、満足のいく答えを書いてくれてある本って少ないと思わないか？

そこで、『めぐみの春』（学習研究社刊・定価900円）をお薦めしよう。著者は本誌でも執筆中の加藤礼次朗先生だ。

主人公・大山めぐみが、漫画家になることを決意してからデビューするまでを描いた作品なんだけど、その中に、漫画を描く上での基本的な技術指南や、ストーリー作りの方法、さらに漫画家としての心得などが余すことなく織り込まれているのだ。

また、単なるウンチク漫画にとどまっておらず、ドラマ性の高い、秀作に仕上がっている。ヘタな漫画入門書より、はるかに役に立つし、読みでがあるぞ。

『筋肉番長』とはまったく違う一面の、加藤先生の器用さがうかがえる作品なのだ、これが。

いま、
壮大なモンスターメーカー・ワールドの
伝承《ディアーネの冒険譚》が
語り継がれる。
超人気連載マンガ
待望のコミックス!!
『モンスターメーカー・サガ①』
絶賛発売中
『モンスターメーカー・サガ②』
絶賛発売中
『モンスターメーカー・サガ③』
7月22日発売予定
ASCII COMIX
アスキーコミックス
MONSTERMAKER SAGA
九月姫　著
全3巻　定価＝各640円(税込)

7月22日発売!

アスキーコミックス最新刊

Wizardry®

ウィザードリィコミックス

ACT① 980円

ウィザードリィの世界を舞台に
俊英作家たちが競作。1冊まる
ごとウィザードリィのコミック
スアンソロジーがついに完成!!

中村春勝
浅井直樹
久保田眞二
佐々木よしの
東本昌平
たしろたくや
松本英孝
プロトンザウルス

秘蔵版!! 業界のあぶないバイブル

あんたっちゃぶる④

鈴木みそ 980円

科学少年01くん 580円

永野のりこ
異色短編集①

ちょっぴりアレで、
ナーズで科学でSF
な少年01
くんの物語。
ギャグでリリカルで
変態でエッチかも?

アスキーコミックス好評発売中

べーしっ君①〜③……荒井清和
凱羅<完全版>①〜②……板橋しゅうほう
遥かなる異郷 ガーディアン①……市川みなみ
スーパーアレスタ……久保宗雄 岡崎沙実
真・女神転生①……鈴木一也 御祇島千明
大トロ倶楽部①〜②……片山まさゆき
モンスターメーカー・サガ①〜②……九月姫
プリンセスメーカー……此路あゆみ
電子妖精アバタモ☆エクボ①〜②……こやま基夫
しあわせのかたち①〜④……桜玉吉
ウィザードリィV メイルストロームの彼方……竹内誠 しのざき嶺
ワンダービット①〜②……島本和彦
ワンダービット・インサイダーケン編……島本和彦
あんたっちゃぶる①〜③……鈴木みそ
墜落日誌①……寺島令子
キャプテンハーレイ……みんだ☆なお 豊島ゆーさく
ルナティックLOVERS……とりうみ詳子
ゲーム戦士アニマード①……永井豪とダイナミックプロ
からくた屋まん太①……能田達規
わんだりんぐWONDERLAND……めるへんめーかー
空間凶機デバステイター……吉田俊 やぎむら亜樹
NESIAII(ネシアII)……山本貴嗣
HINAKOIII(ヒナコIII)……山本貴嗣
METAL MAX2 スーパーコレクション……山本貴嗣 夏元雅人ほか

アスキーコミック 6月号

★アンケートプレゼント★ 当選者発表

1年分、いや一生分の運を使って当選を果たした皆、おめでとう!! ん……めでたかないってか!?

①コンパクトカメラ　3名
宮城県　菊地　祐太
東京都　佐藤　真人
千葉県　並木　秀企

②モンスターメーカー2 ウルの秘剣 ヴィーナ姫人形　10名
北海道　中南　克裕
新潟県　桑原　照代
千葉県　宇賀　誠
千葉県　大野　秋行
千葉県　菅沼皇太郎
静岡県　神谷　直樹
静岡県　山梨　昭久
大阪府　上東　弘史
大阪府　正岡　仁志
兵庫県　船川　真

③ゲームギア　2名
愛知県　藤崎　郁子
兵庫県　林　久美子

④スーパーファミコンソフト ウルトラセブン　5名
秋田県　小白川和臣
千葉県　田辺　祐輔
岐阜県　市川　純
愛知県　本田　竜也
兵庫県　庄司　高治

⑤プリンセス・ミネルバ オリジナルテレカ　2枚1組で30名
北海道　山本　孝紀
青森県　西巻　一樹
秋田県　高山　春和
山形県　阿部　智一
群馬県　村上　孝行
長野県　橋本　崇
福島県　桜井　毅
埼玉県　下川原正人
埼玉県　寺山　朝之
東京都　藍原さつき
東京都　加藤　一伸
東京都　金子慶太郎
東京都　田口　公大
東京都　矢野　識
千葉県　石井太一郎
神奈川県　安藤　貴幸
神奈川県　五井　泰夫
神奈川県　後藤　隆志
神奈川県　酒井　綾乃
愛知県　山下　敦
大阪府　井川　高恵
大阪府　大谷　和弘
大阪府　岡田　圭史
大阪府　建守　英雄
大阪府　依藤　香枝
愛媛県　野田　美秀
香川県　十川　興平
高知県　山下　浩司
福岡県　土取　範和
長崎県　七條　秀樹

⑥ゲームギアソフト ソニック・ザ・ヘッジホッグ　5名
青森県　須藤　公介
群馬県　山崎　一馬
東京都　行本　方子
静岡県　磯部　哲也
岡山県　太田　隆行

⑦CD-ROMソフト ラプラスの魔　5名
北海道　吉田　拓也
山形県　江口　洋史
東京都　井関　源二
静岡県　曾根　圭
宮崎県　服部　大介

⑧スーパーファミコンソフト スーパーファミスタ2　5名
北海道　米内山　淳
宮城県　江戸　直樹
宮城県　大槻　昌弘
東京都　藤吉　秀彰
佐賀県　筒井　孝二

(敬称略)

※プレゼントの発送は、発表後1カ月程度かかる場合がありますので、なにとぞご了承ください。

アスキーコミックス申し込み用紙

フリガナ
あなたの氏名

電話
(　　)

住所　都道府県　郡市区
〒

書籍のタイトル　数量　冊

書籍のタイトル　数量　冊

■書店様へ
右の欄に「取次・番線印」を押し、お客様にお渡しください。お客様が、直接書店様に申し込みをされた場合には、通常の注文と同様にご発注ください。

取次・番線印

株式会社アスキー

アスキーコミックスの取り寄せ方法

最寄りの書店にこれらの本が置かれていなかった場合には、ご面倒ですが以下の方法でお取り寄せください。

①左の申し込み用紙に必要事項(あなたの氏名、住所、電話番号、ほしい本のタイトルと冊数)をしっかりと記入して、最寄りの書店に持っていきます。
②書店で、申し込み用紙に『取次・番線印』を押してもらいます。
③申し込み書をはがきに貼りつけ、以下のあて先までお送りください。または、この申し込み用紙で、そのまま書店に注文していただいてもけっこうです。

アスキーあてに直接お送りいただいた場合でも、書店に注文を出していただいた場合でも、お申し込みから3週間ほどで、『取次・番線印』の押された書店まで本が届きます。どちらの申し込み方法が適当かは、書店におたずねください。

なお、申し込み用紙に『取次・番線印』が押されていなかった場合には、本をお送りすることができませんのでご注意ください。また、『取次・番線印』のかわりに『書店印』が押されていた場合も無効になります。お間違えのないようご確認ください。

●申し込み用紙の送付先
〒107-24 東京都港区南青山6-11-1 スリーエフ南青山ビル
(株)アスキー　出版営業部
「アスキーコミックス」係

おかげです!

プリンセス・ミネルバ
舞阪光/竹邑真字

ダンジョン退屈男
渡辺電機(株)

DIFFERENT REALM
夢幻の探索
北川直/藤村文彦

DAIHONYA
とり・みき

のんきな父さん
桜玉吉

強者劇場
羽生生純

アスコミが無事創刊1周年を迎えられたのも読者のキミのおかげ！　ご愛顧を感謝しつつ、次号から一層楽しい本にしていくつもり。ヨロシク！

みなさまの
戦え！
筋肉番長
加藤礼次朗
めんたる
ダイバー
こやま基夫
真・女神転生
鈴木一也/御祇島千明
がらくた屋
まん太
能田達規
月刊
アスキーコミック
9月号
8月19日(木)発売
特別定価380円[込]

1993 8月号

月刊アスキーコミック

■表紙イラスト：九月姫■デザイン：スタジオB 4／荒井清和／筒井裕士／大村哲哉
■COPYRIGHT：© 1993 by ASCII Corporation.

読み切り

DARK DOLL 魔に魅入られし魂	MEIMU	75
科学少年01くん	永野のりこ	297
FAR BLUE 深く青き淵より	厦門潤	337

好評連載陣

短期集中!!モンスターメーカー学園!! <ACT.2>	九月姫	7
プリンセス・ミネルバ	舞阪洸　竹邑真字	43
がらくた屋まん太	能田達規	107
ウィザードリィ外伝II 黄泉の覇王	べニー松山　池上明子	139
戦え！ 筋肉番長	加藤礼次朗	167
DAIHONYA	田北鑑生　とり・みき	191
極楽遊撃隊	羅門祐人　梶山弘	207
コミカルモンスターメーカー	岡田敦志	232
しましま曜日	竹本泉	247
ディファレント・レルム 夢幻の探索	北川直　藤村文彦	259
強者劇場 山田毛の贈り物	羽生生純	289
BREAK-AGE	馬頭ちーめい	305
真・女神転生	鈴木一也　御祇島千明	369
SNATCHER	小林治	403
ダンジョン退屈男	渡辺電機(株)	435

▼連載作品『遥かなる異郷 ガーディアン』は、作者の都合により休載させていただきます。

記事＆お知らせ

MM・オリジナルカードゲーム	3
『バーコード・サーガ』ゲーム記事	8
モンスターメーカー・クラブ	40
MMカードゲーム・ルール	42
ウィスラー・タイムス	74
8月号創刊1周年記念大プレゼント	140
ウィザードリィ外伝III情報	142
ガーディアン・プレス	231
プレゼント応募方法	238
応募はがき	239
幻想用語の基礎知識	241
ディファレント・レルム通信	275
強者通信	276
メガテン・ターミナル	401
アシスタント大募集	443
第2回アスキーコミック大賞作品募集	444
モンスターメーカー・サガ コミックス案内	445
アスキーコミックス新刊案内	446
6月号アンケートプレゼント当選者発表	447
月刊アスキーコミック9月号予告	448

これからも「DARK DOLL」シリーズを応援してください。よろしく！（MEIMU）

今回載った「科学少年01くん」の同名本がアスキーから7月22日に発売!!（永野）

今度アスキーから出すコミックスの作業中。本屋で見かけたら買ってネ。（厦門）

今年の夏は、久しぶりにお休みを取って、どこかに旅行に行きたいです。（九月）

毎日のように暑い日が続きひからびそうな私。でも食欲だけはスゴイぞ!!（竹邑）

姉妹誌、月刊ログアウトの連載（2ページですが）も、よかったら見てね。（能田）

近所の〝防災福生〟は毎晩9時に防災放送を流します。……ちょっと不気味。（池上）

グランパスってケムンパスに似てると言ったら、アシに笑われました。（加藤）

「ウゴウゴルーガ」に出演した。コミック「大家の人々」（徳間書店）が発売中！（とり）

仕事中に病気でダウンしました。暖かい応援のお便りお待ちしています。（梶山）

いままで「コミメカ」の応援、ありがとう。今度は読み切りで会いましょう。（岡田）

ジョージ・ルーカスの「スーパーアドベンチャー」に行……きませんでした。（竹本）

運動をしなければと思う今日この頃。自転車でも買おうかと考えてます。（藤村）

引っ越しました。本棚の予算を忘れてたので本が畳の上に並んでます。（羽生生）

今月の修羅場は、唐辛子たっぷりのカレーでのりきりましたとさ。（馬頭）

8月16日は、一応本を出します。意味がわかった方は来てくださいネ。（御祇島）

僕のマンガも残すところ32ページ、最終回はロボットがたくさん出るよ。（小林）

朝日の夕刊の、昔にタイムスリップしたような4コマをなんとかして。（渡辺）

■印刷所：凸版印刷株式会社　■写植・版下：(有)NAG／(株)新興社
■(株)アスキー　〒107-24 東京都港区南青山6-11-1　スリーエフ南青山ビル
☎03-3796-1903(編集部) ☎03-3797-3464(広告部) ☎03-3486-1977(出版営業部)

本誌の掲載記事の無断転載・複製を禁じます。法律で認められた場合を除き、本誌からのコピーを禁じます。

郵便はがき

41円切手をはってください

107 24

東京都港区南青山6-11-1
スリーエフ南青山ビル

(株)アスキー

アスキーコミック編集部

『8月号 創刊1周年記念大プレゼント』係行

編集部へのおたより	

あなたの欲しいプレゼント	番号		商品名	

お名前	フリガナ	生年月日
		19 年 月 日生
ご住所	〒 都道府県 市郡区 ☎( ) -	

アスキーコミック８月号アンケートはがき

✎ＨＢなどの濃い鉛筆でご記入してください。

1 おもしろかったマンガ作品（５つまで）

1 2 3 4 5 6 7 8 9 10 11 12 13
14 15 16 17 18 19

2 いちばん始めに読んだマンガ作品（ひとつだけ）

1 2 3 4 5 6 7 8 9 10 11 12 13
14 15 16 17 18 19

3 おもしろかった記事（３つまで）

1 2 3 4 5 6 7
8 9 10 11 12 13 14

4 本誌全体について（ひとつだけ）

1 2 3 4 5

5 本誌の現在の価格について(ひとつだけ)

1 2 3 4 5

6 本誌の刊行形態について（ひとつだけ）

1 2 3 その他（ ）

7 購読しているマンガ誌（いくつでも）

1 2 3 4 5 6 7 8 9 10 11 12

8 取り上げて欲しい記事（３つまで）

1 2 3 4 5 6 7 その他（ ）

9 興味のあるスポーツ(いくつでも)

1 2 3 4 5 6 7 8 9 その他（ ）

10 職業（ひとつだけ）

1 2 3 4 5 6 7 8 9 10 11 12

11 年　齢

1 2 3 4 5 6 7 8

12 性　別

1 2

13 アスキーコミックの１年間の感想

くおんのけんじゃ
DIFFERENT REALM
久遠の賢者
ディファレント・レルム
天才は狂気を求め、科学は破滅を導くのか。
2つの時代に生まれた天才科学者が、不幸な出会いをした。
ディファレント・レルム待望のパソコンRPG化!!
キャラデザイン：藤村文彦
くーおん【久遠】時が無限であること。極めて遠く久しい昔。限りなく永遠に近い時の流れ。
けんーじゃ【賢者】とても賢い人。聖人に次ぐ徳のある人。知恵者。
PC-98シリーズ　予価¥11,800(税別)
9月中旬発売予定
ディファレント・レルム　ラインナップ
コミック「夢幻の探索」　原作：北川 直　アスキーコミック連載中!!
テーブルトーク版 ―――― 9月発売予定!!
ゲーム版小説 ―――― 年末発売予定!!
©1993 GLODIA
©1993 ASCII CORP.、Tadashi Kitagawa、Fumihiko Fujimura & SHINSENGUMI
GLODIA
制作・販売 株式会社グローディア
〒167 東京都杉並区荻窪4-20-12エクセレンス・T 1F TEL.03(3220)5226

月刊アスキーコミック8月号
平成5年8月1日発行
第2巻 第8号
発行人 藤井 章生
編集人 塩崎 剛三
発行所
株式会社アスキー
〒107-24 東京都港区南青山6-11-1 スリーエフ南青山ビル
☎03・3486・7111（大代表）
☎03・3796・1903（編集部）
特別定価380円（本体369円）

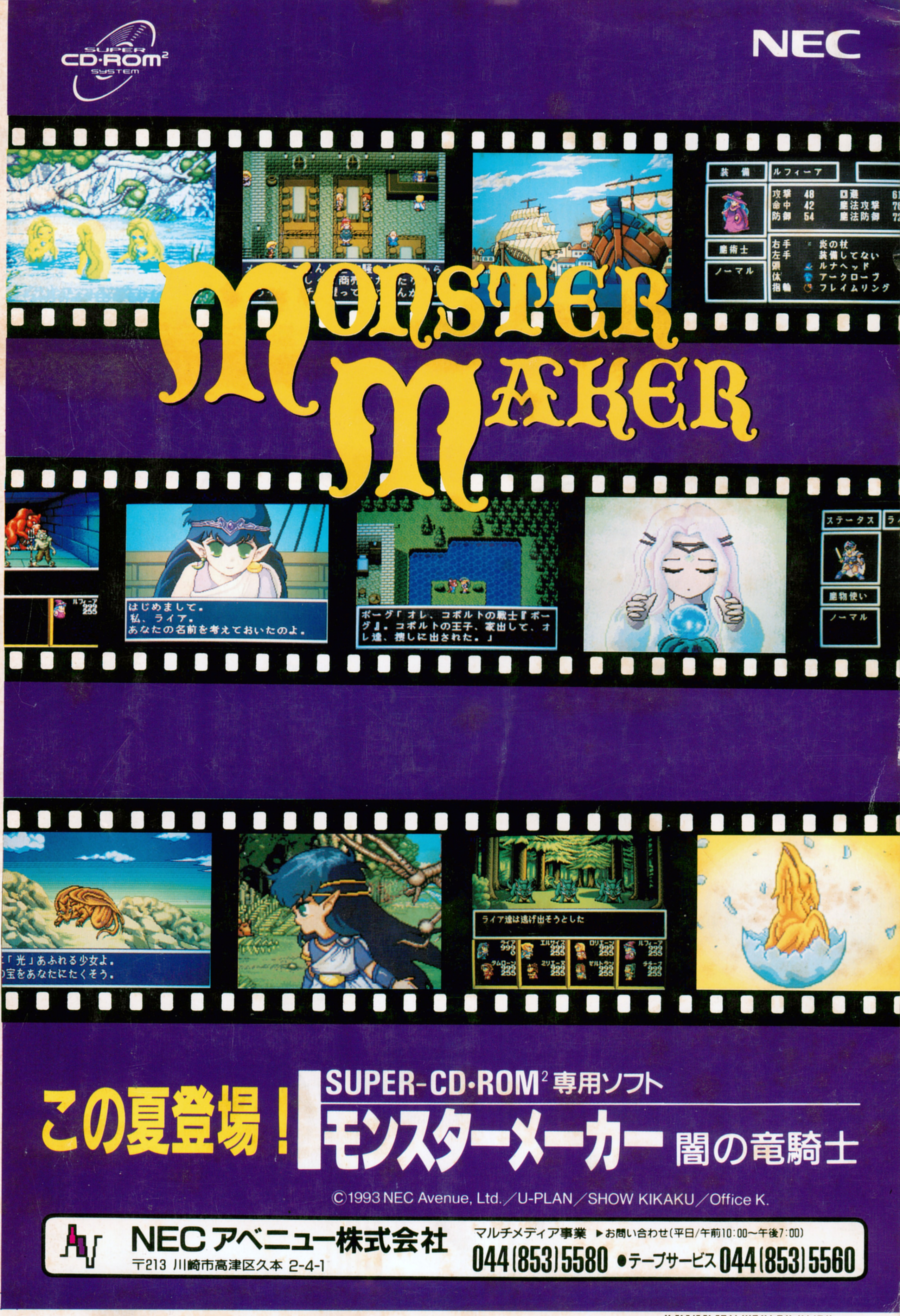

雑誌 11457-08 T1011457080384
Printed in Japan 凸版印刷